# 2026

# MARİN KATALOG

## Marine Equipment & Accessories



sealux marine

İnce model alüminyum pasarellalar deniz koşularına karşı korunabilmesi için eloksal ile kaplanmıştır.Ahşap ve alüminyum basamaklı olmak üzere iki çeşittir. İkisininde farklı boyları mevcuttur.Yan tutamak ve montaj ayakları bütün modellere dahildir.

**PATENT NO: 2024 009078**

*En hafif model*

## *Tip 1S*

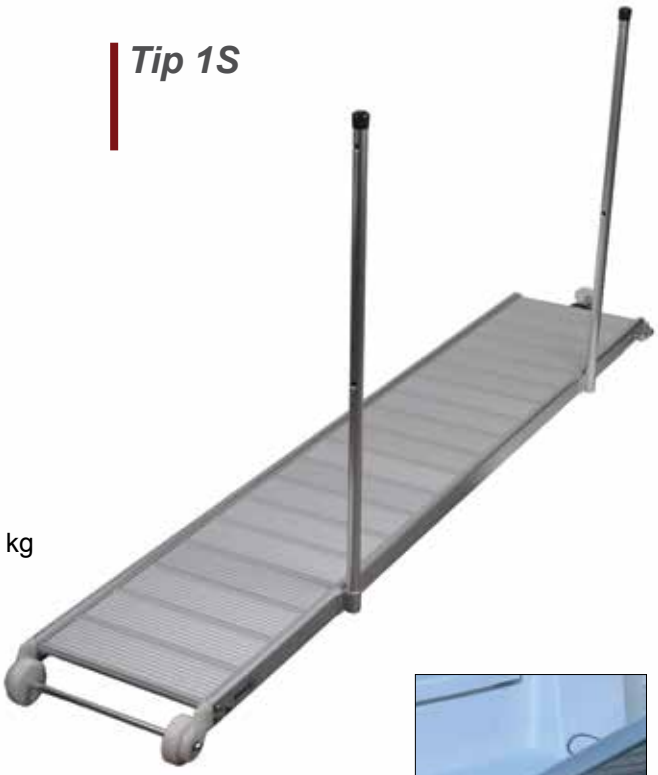

**SL12054** | Pasarella Alüminyum Basamaklı - Sabit 7,5 kg
PSR01-S
En: 35 cm  Boy: 206 cm





▶Pakete dahildir.

## *Tip 1K*









▶Pakete dahildir.



**SL12058** | Pasarella Alüminyum Basamaklı - Katlanır 9,75 kg
PSR01-K
En: 35 cm  Boy: 210 cm

## Tip 1K




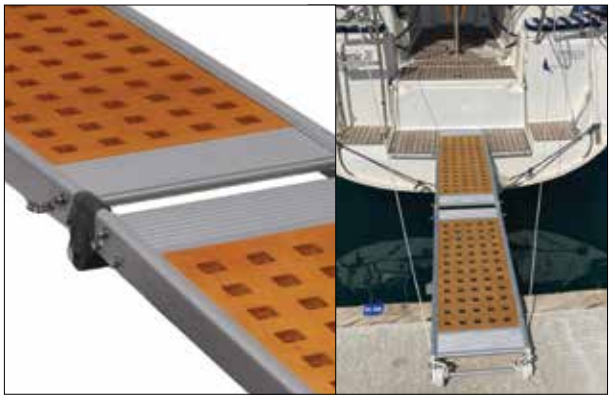

**SL12060** | Pasarella Ahşap Basamaklı - Katlanır 10 kg
PSR01-K
En: 35 cm Boy: 206 cm

▶Pakete dahildir.





## Tip 2K




**SL12061** | Pasarella Ahşap Basamaklı - Katlanır 13,250kg
PSR02-K
En: 35 cm Boy: 200 cm

**SL12063** | Pasarella Ahşap Basamaklı - Katlanır 15 kg
PSR02-K
En: 35 cm Boy: 250 cm



▶Pakete dahildir.



**PATENT NO: 2024 009078**

## *Tip 2S*



**SL12039** | Pasarella Alüminyum Basamaklı - Sabit 13,50 kg
PSR02-S
En: 40 cm  Boy: 250 cm

▶Pakete dahildir.



## *Tip 2K*



Bağlantı Mapası





**SL12032** | Pasarella Alüminyum Basamaklı - Katlanır 13 kg
PSR02-K  En: 40 cm  Boy: 200 cm

**SL12033** | Pasarella Alüminyum Basamaklı - Katlanır 14,50 kg
PSR02-K  En: 35 cm  Boy: 250 cm

**SL12034** | Pasarella Alüminyum Basamaklı - Katlanır 15,50 kg
PSR02-K  En: 40 cm  Boy: 250 cm

▶Pakete dahildir.



## Tip 3S





**PATENT NO: 2024 009078**

| | |
|---|---|
| **SL12003** | Pasarella Alüminyum Basamaklı - Sabit 21,50 kg<br>PSR03-S<br>En: 40 cm  Boy: 300 cm |
| **SL12004** | Pasarella Alüminyum Basamaklı - Sabit 28,70 kg<br>PSR03-S<br>En: 50 cm  Boy: 400 cm |



▶Pakete dahildir.

## Tip 3K

Bağlantı Mapası



| | |
|---|---|
| **SL12014** | Pasarella Alüminyum Basamaklı - Katlanır 23,40 kg<br>PSR03-K<br>En: 40 cm  Boy: 300 cm |



▶Pakete dahildir.



**SL12070-30** | Pasarella Montaj Ayağı 30cm *Karşı Bağlama*
**SL12070-35** | Pasarella Montaj Ayağı 35cm *Karşı Bağlama*





**SL12071** | Pasarella Üçgen Montaj Braketi






**SL12001** | Paserella Korkuluk Çubuğu *2'li*
*Boy: 85cm*

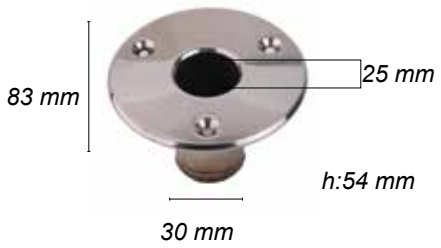




**SL12049** | Pasarella Montaj Yuvası *Plastik Ø 25mm*
**SL12050** | Pasarella Montaj Yuvası *CR-NI Ø 25mm*

**SL43037** | Pasarella Askısı *40cm*
**SL43038** | Pasarella Askısı *45cm*




**SL25033** | Merdiven Katlanabilir - Paslanmaz
Basamak: 2+1 Boy: 65 cm




**SL25034** | Merdiven Katlanabilir - Paslanmaz
Basamak: 2+2 Boy: 85 cm




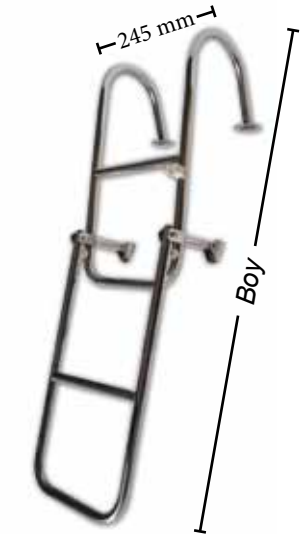


**SL25043** | Merdiven Katlanabilir Paslanmaz - Tutamaklı
Basamak: 2+1 Boy: 80 cm

**SL25044** | Merdiven Katlanabilir Paslanmaz - Tutamaklı
Basamak: 2+2 Boy: 103 cm








**SL25045** | Merdiven Katlanabilir Paslanmaz - Tutamaklı
Basamak: 3 Boy: 92 cm

**SL25046** | Merdiven Katlanabilir Paslanmaz - Tutamaklı
Basamak: 4 Boy: 120 cm




**SL25030** | Merdiven Platform Altı - Teleskopik - Paslanmaz
Basamak: 3 Boy: 85 cm




**SL25031** | Merdiven Paslanmaz - Teleskopik
Basamak:3 Boy: 85 cm

**SL25032** | Merdiven Paslanmaz - Teleskopik
Basamak:4 Boy: 110 cm




**SL25022** | Bot Merdiveni Teleskopik CR-NI
Basamak: 3 Boy: 88 cm




**SL25035** | Merdiven Katlanabilir - Paslanmaz
Basamak: 3+1 Boy: 95 cm




**SL25037** | Merdiven Alüminyum - Katlanır
Basamak: 3 Boy: 84 cm




**SL25038** | Merdiven Alüminyum - Katlanır
Basamak: 4 Boy: 105 cm




**SL25017** | Merdiven Alüminyum - Sabit
Basamak: 4 Boy: 100 cm

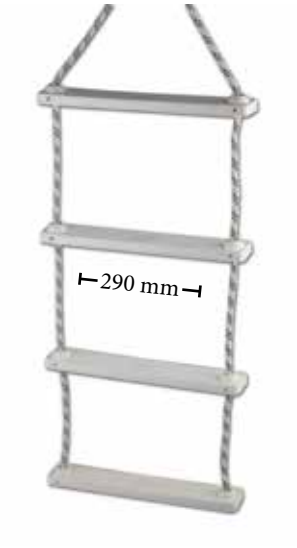


| | |
|---|---|
| **SL25100-3** | İp Merdivenler Basamak:3 Boy: 50 cm |
| **SL25100-4** | İp Merdivenler Basamak:4 Boy: 75 cm |
| **SL25100-5** | İp Merdivenler Basamak:5 Boy: 100 cm |
| **SL25100-6** | İp Merdivenler Basamak:6 Boy: 125 cm |
| **SL25100-8** | İp Merdivenler Basamak:8 Boy: 175 cm |
| **SL25100-10** | İp Merdivenler Basamak:10 Boy: 225 cm |
| **SL25100-12** | İp Merdivenler Basamak:12 Boy: 250 cm |

YENİ

69 cm

49 cm







*Hava koşullarına karşı dayanıklı malzemeden üretilmiştir.*

**SL28056** | Masa Plastik Dikdörtgen
69x49 cm

---

YENİ

77,5 cm

45 cm







*Hava koşullarına karşı dayanıklı malzemeden üretilmiştir.*

**SL28057** | Masa Plastik Oval
45x77,5 cm

---

YENİ

59 cm







*Hava koşullarına karşı dayanıklı malzemeden üretilmiştir.*

**SL28058** | Masa Plastik Yuvarlak
Ø 59 cm






**SL28076** | Masa Ayağı
360 derece dönebilir,Yandan montaj

YENİ



**Amortisörlü**

**SL28080** | Masa ve Koltuk Ayağı
Ağır Hizmet
53x81cm





**SL28061** | Ahşap Masa Tablası Teak
*Ø 60 cm  Kalınlık: 32 mm*





**SL28049** | Masa Braketi Katlanır CR-NI
*165x300mm*

YENİ



**SL28069** | Masa Ayağı Sabit,Gömme,Vidalı *71cm*
**SL28087-V** | Masa Ayağı Gömme,Teleskopik,Vidalı
*51-81cm*







**SL28073** | Masa Ayağı Teleskopik
*Beyaz 53 - 81 cm*
*Ø 195mm*





**SL28075** | Masa Ayağı Teleskopik
*Krom Kapaklı 53 - 81 cm*
*Ø 195mm*



**SL28087** | Masa Ayağı Gömme Teleskopik
*Beyaz 51 - 81 cm*



**SL28081** | Alt Tabla Kapağı *Beyaz*
*Ø 195 mm*



**SL28085** | Masa Ayağı Altı Gömme Yuva Plastik
Ø73mm
*Dış Çap: 190mm*
*Yükseklik: 75mm*

**SL28086** | Masa Ayağı Altı Gömme Yuva Plastik
Ø85mm
*Dış Çap : 190mm*
*Yükseklik: 75mm*







**SL28071** | Masa Ayağı Teleskopik 3 Kademe
*Alüminyum, Beyaz 32 - 72 cm*



**SL28070** | Masa Ayağı Teleskopik 3 Kademe
*Alüminyum, Beyaz 32 - 72 cm*



**SL28072** | Masa Ayağı Gömme Teleskopik
*3 Kademe Alüminyum,Beyaz*
*32 cm-72cm*



316 Kalite

316 Kalite

**SL28078** | Masa ve Koltuk 2 Kademeli *CR-NI*
*53x81cm*

**SL28079** | Masa ve Koltuk 3 Kademeli *CR-NI*
*33x78cm*








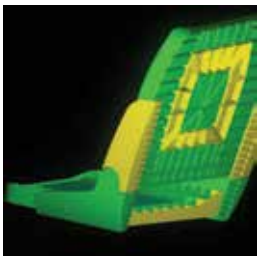

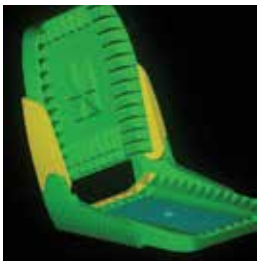

**SL28043** | Katlanır Koltuk *Beyaz*
*A: 45cm B: 36cm C: 48cm*






**SL28045** | Katlanır Koltuk *Lacivert*
*A: 45cm B: 36cm C: 48cm*



YENİ




**SL28042** | Katlanır Koltuk *Gri*
*A: 45cm B: 36cm C: 48cm*






**SL28052** | Katlanır Koltuk *Beyaz+Kırmızı*
*A: 45cm B: 36cm C: 48cm*






**SL28055** | Katlanır Koltuk *Beyaz+Lacivert*
*A: 45cm B: 36cm C: 48cm*



**SL28064** | Koltuk Ayağı Teleskopik
*Metalik+Beyaz*
*Kapalı-Açık Boy: 51cm-78 cm*
*Ø 225 mm*



**SL28065** | Koltuk Ayağı Teleskopik
*Beyaz*
*Kapalı-Açık Boy: 51cm-78 cm*
*Ø 225 mm*



**SL28091** | Ayak Dinlencesi
Alüminyum



**SL28084** | Koltuk Braketi
*360 Derece*









**SL11142** | Kumanda Kolu Tekli
*Beyaz*



**SL11143** | Kumanda Kolu Tekli
*Siyah*



**X 2**

**SL11145** | Kumanda Kolu Çiftli
*Beyaz*



**X 2**

**SL11146** | Kumanda Kolu Çiftli
*Siyah*





*Sarı malzeme*

*ABS*

*Paslanmaz malzeme*

Kumanda kolunun iç dizaynı tamamen uzun süreli çalışmaya uygun olarak paslanmaz,sarı ve harekete dayanıklı plastik malzemeden üretilmiştir.Bağlantı ekipmanlarının tamamı paslanmazdır.

Dışarı yönde çekilen kolu ile ısınma süresinde motoru boşta ve yüksek rölantine çalıştırabilme imkanı sağlar.Opsiyonel olarak sunulan güvenlik switch ile vitesle çalışmayı önleme özelliği mevcuttur.



**SL53660** | Kumanda Kolu Tekli
*Klasik*



**SL53661** | Kumanda Kolu Çiftli
*Klasik*



**SL11137** | Kumanda Kolu Tekli Yamaha
*Yandan Montaj, Marşlı ve Trimli, 10 Pin'li standart tellere uyumludur.*



**SL11138** | Mercury Kumanda Kolu
*Yandan Montaj, Marşlı ve Trimli, 14 Pin'li*



**SL13138** | Kumanda Kolu Tekli *Sadece Gaz*



**SL13139** | Kumanda Kolu Çiftli *Gaz + Şanzıman*



**Kumanda Kontrol Teli Standart 3300C**

| Kod | Uzunluk (mt) | Uzunluk (ft) | Kalınlık (mm) |
|---|---|---|---|
| **SL11111** | 2 | 7 | 8.5 |
| **SL11112** | 2.5 | 8 | 8.5 |
| **SL11113** | 3 | 10 | 8.5 |
| **SL11114** | 3.5 | 12 | 8.5 |
| **SL11115** | 4 | 13 | 8.5 |
| **SL11116** | 4.5 | 15 | 8.5 |
| **SL11117** | 5 | 17 | 8.5 |
| **SL11118** | 6 | 20 | 8.5 |
| **SL11119** | 7 | 23 | 8.5 |
| **SL11120** | 8 | 26 | 8.5 |
| **SL11121** | 9 | 30 | 8.5 |
| **SL11122** | 10 | 33 | 8.5 |
| **SL11123** | 11 | 36 | 8.5 |
| **SL11124** | 12 | 40 | 8.5 |
| **SL11125** | 13 | 43 | 8.5 |
| **SL11126** | 14 | 46 | 8.5 |
| **SL11127** | 15 | 50 | 8.5 |
| **SL11128** | 16 | 53 | 8.5 |
| **SL11129** | 18 | 60 | 8.5 |
| **SL11130** | 20 | 65 | 8.5 |
| **SL11131** | 23 | 76 | 8.5 |
| **SL11132** | 25 | 82 | 8.5 |

▶ *Standart Kumanda Kontrol Teli Kalınlığı **8.5mm** dir.*

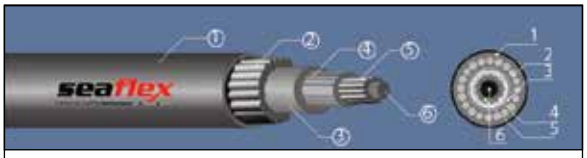


1 - *Süper sert HDPE dış kaplama*
2 - *Yağ temberli döşeme telleri*
3 - *Temperli*
4 - *Benzersiz kademeli çekirdek*
5 - *Çelik teller*
6 - *Yağ temperli tel*



**Kumanda Teli Ağır Hizmet 4300C**

| Kod | Uzunluk (mt) | Uzunluk (ft) | Kalınlık (mm) |
|---|---|---|---|
| **SL 11210-14** | 14 | 46 | 11 |
| **SL 11210-15** | 15 | 50 | 11 |
| **SL 11210-16** | 16 | 53 | 11 |
| **SL 11210-18** | 18 | 60 | 11 |
| **SL 11210-20** | 20 | 65 | 11 |
| **SL 11210-22** | 22 | 72 | 11 |
| **SL 11210-24** | 24 | 79 | 11 |
| **SL 11210-25** | 25 | 82 | 11 |
| **SL 11210-26** | 26 | 85 | 11 |
| **SL 11210-28** | 28 | 92 | 11 |
| **SL 11210-30** | 30 | 98 | 11 |
| **SL 11210-32** | 32 | 105 | 11 |

▶ *Ağır Hizmet Kumanda Kontrol Teli Kalınlığı **11mm** dir.*



**Direksiyon Teli Kalın Tip**

| Kod | Uzunluk (mt) | Uzunluk (ft) |
|---|---|---|
| **SL11300-8** | 2.50 | 8 |
| **SL11300-9** | 2.75 | 9 |
| **SL11300-10** | 3.05 | 10 |
| **SL11300-11** | 3.36 | 11 |
| **SL11300-12** | 3.66 | 12 |
| **SL11300-13** | 3.97 | 13 |
| **SL11300-14** | 4.27 | 14 |
| **SL11300-15** | 4.59 | 15 |
| **SL11300-16** | 4.88 | 16 |
| **SL11300-17** | 5.00 | 17 |
| **SL11300-18** | 5.30 | 18 |
| **SL11300-20** | 6.10 | 20 |
| **SL11300-23** | 7.00 | 23 |
| **SL11300-26** | 8.00 | 26 |



**Stop Teli**

| Kod | Uzunluk (mt) | Uzunluk (ft) |
|---|---|---|
| **SL11201** | 2.00 | 7 |
| **SL11202** | 3.05 | 10 |
| **SL11203** | 3.97 | 13 |
| **SL11204** | 4.88 | 16 |
| **SL11205** | 6.10 | 20 |
| **SL11208** | 7.93 | 26 |



**Kumanda Kontrol Teli KB**

*MERCURY MARINER*

| Kod | Uzunluk (mt) | Uzunluk (ft) |
|---|---|---|
| **SL11181** | 2.75 | 9 |
| **SL11182** | 3.05 | 10 |
| **SL11183** | 3.36 | 11 |
| **SL11184** | 3.66 | 12 |
| **SL11185** | 3.97 | 13 |
| **SL11186** | 4.27 | 14 |
| **SL11187** | 4.59 | 15 |
| **SL11188** | 4.88 | 16 |
| **SL11189** | 6.10 | 20 |



**SL11151** | Plastik Uç



**SL11152** | Köprü Krom



**SL11153** | Çatal Uç



**SL11154** | Uç Kopilyalı



**SL11155** | Gaz Ucu Yaylı



**SL11156** | Mafsallı Krom Uç



**SL11157** | Şanzıman Ucu *Kopilyalı*




**SL11161** | Direksiyon Kutusu Takım
*Kalın Tip Tele Uygundur.*
*Şaft Boyu 125 mm*

- *Bezel kit dahildir.*




**SL11160** | Direksiyon Kutusu Takım

- *No Feedback mekanizmalı.Yaklaşık 4 tur dönme mesafelidir.Kolay montaj ve minimal Feedback. 90 derece bezel kit dahildir.75-130 Hp motorlar için uygundur.Kuyruklu motorlar ve içten takma motorlar için uygundur.*
- *Bezel kit dahildir.*




**SL11272** | Dıştan Takma Motor ***L*** *Ayna Kiti*




**SL11273** | Dıştan Takma Motor Havuz *Montaj Kiti*




**SL11270** | Çolak Kol *Univarsal*



**SL11162** | Bezel Kit 90˚



**SL11163** | Bezel Kit 20˚





**SL11164** | Direksiyon Kutusu Kalın Tip Sealux

*Bezel Kit Dahildir*

---



**SL11206** | L-23 Terazi

*Çift İstasyon Kumandası için; Çift kumandadan Tek Motor kullanmak için kullanılır.*

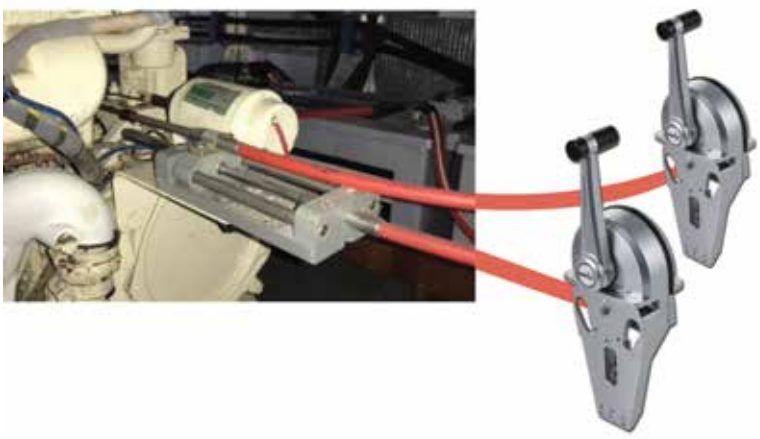

LED

CE

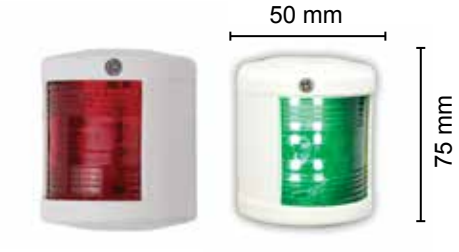


15mt altındaki tekneler içindir.Gövde kısmı polikarbon malzemeden, cam kısmı akrilikten üretilmiştir.Cam ve gövde arasındaki conta sayesinde sızdırmazlığı sağlanmıştır.

**Seyir Fenerleri *SL 12*** ***LED 12V-24V***

| Kod | Model | Cam Rengi | Gövde Rengi |
|---|---|---|---|
| **SL14301** | İskele | | Beyaz |
| **SL14302** | Sancak | | Beyaz |
| **SL14303** | Pupa | | Beyaz |
| **SL14304** | Silyon | | Beyaz |

LED

CE

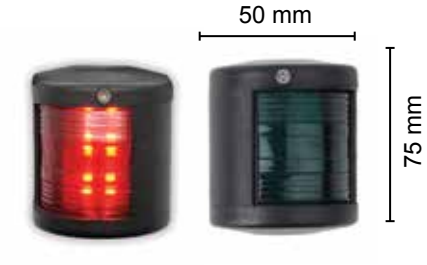


15mt altındaki tekneler içindir.Gövde kısmı polikarbon malzemeden, cam kısmı akrilikten üretilmiştir.Cam ve gövde arasındaki conta sayesinde sızdırmazlığı sağlanmıştır.

**Seyir Fenerleri *SL 12*** ***LED 12V-24V***

| Kod | Model | Cam Rengi | Gövde Rengi |
|---|---|---|---|
| **SL14307** | İskele | | Siyah |
| **SL14308** | Sancak | | Siyah |
| **SL14309** | Pupa | | Siyah |
| **SL14310** | Silyon | | Siyah |

LED

CE




12 mt - 25 mt teknelerde kullanılması uygundur.Gövde kısmı polikarbon malzemeden,cam kısmı akrilikten üretilmiştir.Cam ve gövde arasındaki conta sayesinde sızdırmazlığı sağlanmıştır.

**Seyir Fenerleri *SL 25*** ***LED 12V-24V***

| Kod | Model | Cam Rengi | Gövde Rengi |
|---|---|---|---|
| **SL14349** | İskele | | Beyaz |
| **SL14350** | Sancak | | Beyaz |
| **SL14351** | Pupa | | Beyaz |
| **SL14352** | Silyon | | Beyaz |
| **SL14353** | Yedekleme | | Beyaz |
| **SL14354** | İskele/Sancak | | Beyaz |

LED

CE




12 mt - 25 mt teknelerde kullanılması uygundur.Gövde kısmı polikarbon malzemeden,cam kısmı akrilikten üretilmiştir.Cam ve gövde arasındaki conta sayesinde sızdırmazlığı sağlanmıştır.

**Seyir Fenerleri *SL 25*** ***LED 12V-24V***

| Kod | Model | Cam Rengi | Gövde Rengi |
|---|---|---|---|
| **SL14355** | İskele | | Siyah |
| **SL14356** | Sancak | | Siyah |
| **SL14357** | Pupa | | Siyah |
| **SL14358** | Silyon | | Siyah |
| **SL14359** | Yedekleme | | Siyah |
| **SL14360** | İskele/Sancak | | Siyah |

LED

CE




15mt altındaki tekneler içindir.Gövdesi polikarbon malzemeden, cam kısmı akrilikten üretilmiştir.Cam ve gövde arasındaki conta sayesinde sızdırmazlığı sağlanmıştır.

**Seyir Fenerleri *SL 15* *LED 12V***

| Kod | Model | Cam Rengi | Gövde Rengi |
|---|---|---|---|
| **SL 14313** | İskele | | Beyaz |
| **SL 14314** | Sancak | | Beyaz |
| **SL 14315** | Pupa | | Beyaz |
| **SL 14316** | Silyon | | Beyaz |

LED

CE




15mt altındaki tekneler içindir.Gövdesi polikarbon malzemeden, cam kısmı akrilikten üretilmiştir.Cam ve gövde arasındaki conta sayesinde sızdırmazlığı sağlanmıştır.

**Seyir Fenerleri *SL 15* *LED 12V***

| Kod | Model | Cam Rengi | Gövde Rengi |
|---|---|---|---|
| **SL 14319** | İskele | | Siyah |
| **SL 14320** | Sancak | | Siyah |
| **SL 14321** | Pupa | | Siyah |
| **SL 14322** | Silyon | | Siyah |

LED

CE

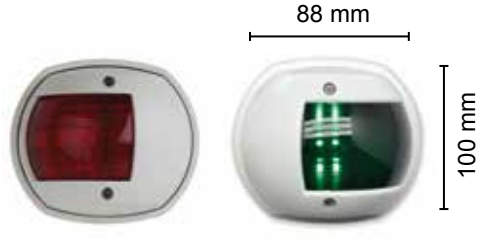


20mt altındaki tekneler içindir.Gövdesi polikarbon malzemeden, cam kısmı akrilikten üretilmiştir.Cam ve gövde arasındaki conta sayesinde sızdırmazlığı sağlanmıştır.

**Seyir Fenerleri *SL 20* *LED 12V***

| Kod | Model | Cam Rengi | Gövde Rengi |
|---|---|---|---|
| **SL 14325** | İskele | | Beyaz |
| **SL 14326** | Sancak | | Beyaz |
| **SL 14327** | Pupa | | Beyaz |
| **SL 14328** | Silyon | | Beyaz |

LED

CE



20mt altındaki tekneler içindir.Gövdesi polikarbon malzemeden, cam kısmı akrilikten üretilmiştir.Cam ve gövde arasındaki conta sayesinde sızdırmazlığı sağlanmıştır.

**Seyir Fenerleri *SL 20* *LED 12V***

| Kod | Model | Cam Rengi | Gövde Rengi |
|---|---|---|---|
| **SL 14331** | İskele | | Siyah |
| **SL 14332** | Sancak | | Siyah |
| **SL 14333** | Pupa | | Siyah |
| **SL 14334** | Silyon | | Siyah |

## LED

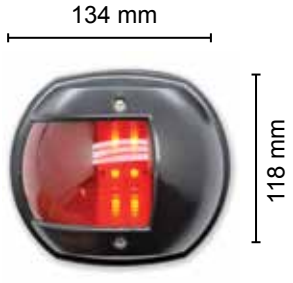


25mt'nin altındaki tekneler için tasarlanmış.Alt gövde polikarbon,camı ise akrilik malzemeden üretilmiştir.Cam ile gövde arasındaki conta sayesinde sızdırmazlığı sağlanmıştır.

**Seyir Fenerleri *SL 30*** ***LED 12V-24V***

| Kod | Model | Cam Rengi | Gövde Rengi |
|---|---|---|---|
| **SL 14367** | İskele | 🔴 | Siyah |
| **SL 14368** | Sancak | 🟢 | Siyah |
| **SL 14369** | Pupa | ○ | Siyah |
| **SL 14370** | Silyon | ○ | Siyah |



**SL14375** Seyir Fenerleri İskele
*İthal Ampullü*

**SL14376** Seyir Fenerleri Sancak
*İthal Ampullü*



**SL14377** Seyir Fenerleri Pupa
*İthal Ampullü*

**SL14378** Seyir Fenerleri Silyon
*İthal Ampullü*

**SL14379** Seyir Fenerleri İskele-Sancak
*İthal Ampullü*



**SL14238** Silyon Fenerli Güverte Aydınlatma Lambası

## LED




12mt'nin altındaki tekneler içindir..Alt gövde polikarbon,camı ise akrilik malzemeden üretilmiştir.Cam ile gövde arasındaki conta sayesinde sızdırmazlığı sağlanmıştır.

**Seyir Fenerleri *SL 12 Direk Başı 12V***

| Kod | Model | Cam Rengi | Gövde Rengi |
|---|---|---|---|
| **SL 14056** | Demir | ○ | Siyah |
| **SL 14057** | Arıza | ● | Siyah |




12mt'nin altındaki tekneler içindir..Alt gövde polikarbon,camı ise akrilik malzemeden üretilmiştir.Cam ile gövde arasındaki conta sayesinde sızdırmazlığı sağlanmıştır.

**Seyir Fenerleri *SL 12 Direk Başı 12V***

| Kod | Model | Cam Rengi | Gövde Rengi |
|---|---|---|---|
| **SL 14059** | Demir | ○ | Beyaz |
| **SL 14060** | Arıza | ● | Beyaz |




25mt'nin altındaki tekneler için tasarlanmış.Alt gövde polikarbon,camı ise akrilik malzemeden üretilmiştir.Cam ile gövde arasındaki conta sayesinde sızdırmazlığı sağlanmıştır.

**Seyir Fenerleri *SL 25 Direk Başı 12/24V***

| Kod | Model | Cam Rengi | Gövde Rengi |
|---|---|---|---|
| **SL 14051** | Demir | ○ | Siyah |
| **SL 14052** | Arıza | ● | Siyah |




25mt'nin altındaki tekneler için tasarlanmış.Alt gövde polikarbon,camı ise akrilik malzemeden üretilmiştir.Cam ile gövde arasındaki conta sayesinde sızdırmazlığı sağlanmıştır.

**Seyir Fenerleri *SL 25 Direk Başı 12/24V***

| Kod | Model | Cam Rengi | Gövde Rengi |
|---|---|---|---|
| **SL 14054** | Demir | ○ | Beyaz |
| **SL 14055** | Arıza | ● | Beyaz |

LED



**SL14233** | Burun Lambası *Krome 12V*
*En: 79mm Boy: 97mm Yükseklik: 46mm*

LED



**SL14231** | Burun Lambası *Siyah 12V*
*En: 79mm Boy: 97mm Yükseklik: 46mm*

LED



**SL14232** | Burun Lambası *Beyaz 12V*
*En: 79mm Boy: 97mm Yükseklik: 46mm*

LED



**SL14246** | Seyir Feneri *SL10*
İskele/Sancak *Beyaz 12V*

LED



**SL14247** | Seyir Feneri *SL10*
İskele/Sancak *Siyah 12V*

LED



**SL14248** | Seyir Feneri *SL10*
İskele/Sancak *Krome 12V*

LED



**SL14230** | Burun Feneri *CR-NI 12V*
*Gömme Takım - Sealux*
*316 Kalite - 62x200mm*

LED



YENİ

**SL14235** | Burun Feneri *CR-NI 12V*
*Gömme Takım - İthal*
*316 Kalite - 59x197mm*





**SL14241** | Mini Seyir Feneri
İskele- Sancak *Pilli*

YENİ





**SL14236-B** | Gömme Burun Feneri Takım
*Beyaz Mercekli LED 12V*

**SL14237-S** | Gömme Burun Feneri Takım
*Siyah Mercekli LED 12V*

LED



**SL14240** | Kıç Feneri *Dikdörtgen*
*CR-NI 12V - 73x122mm*

LED



**SL14239** | Kıç Feneri *Yuvarlak*
*CR-NI 12V - Ø80mm*

LED







**SL14189** | Işıklı Bayrak Direği
Ayarlı,Siyah LED *55 cm*
*12/24V*

LED



**SL14189-B** | Işıklı Bayrak Direği
Ayarlı,Beyaz LED *55 cm*
*12/24V*

LED







**SL14188** | Işıklı Bayrak Direği
Soketli,Siyah LED *55 cm*
*12/24V*

LED



**SL14188-B** | Işıklı Bayrak Direği
Soketli,Beyaz LED *55 cm -12/24V*

**SL14188-1** | Işıklı Bayrak Direği
Soketli,Beyaz LED *100 cm - 12/24V*

YENİ

LED



**SL14452** | Işıklı Bayrak Direği Sabit Siyah
*50 cm - 12/24V*

LED



**SL14465** | Işıklı Bayrak Direği Sabit Beyaz
*50 cm - 12/24V*

LED



**SL14171** | Bayrak Direkleri Demir Fenerli Katlanır
*Beyaz 50cm - 12/24V*

**SL14171-1** | Bayrak Direkleri Demir Fenerli Katlanır
*Beyaz 100cm - 12/24V*

YENİ

LED



**SL14180** | Bayrak Direği Katlanır-Reflektörlü
Beyaz 50 cm - *12/24V*




**SL14181** | Bayrak Direği Ultra Kombine
Radar Reflektörlü
*Beyaz 50cm - 12/24V*




**SL15203** | Bayrak Direği Kombine
Katlanır 50cm
LED - *12/24V*




**SL15204** | Bayrak Direği Kombine
Radar Reflektörlü - 50cm
LED - *12/24V*



**SL14167-K** | Arıza +Demir Feneri
Katlanır
SL12
50 cm - *12/24V*



**SL14169-K** | Arıza + Demir Feneri
Radar Reflektörlü
Katlanır
SL12
50 cm - *12/24V*



**SL14157-K** | Arıza Feneri
Direkli Katlanır
Katlanır
SL12
50 cm - *12/24V*



**SL14061** | SL 12 Direk Başı Feneri
Demir Beyaz
*Boru Çapı: 18mm*



**SL14062** | SL 12 Direk Başı Feneri
Demir Siyah
*Boru Çapı: 18mm*



*Demir-İskele-Sancak*

LED



**SL15202** | Üç Renkli Kombine Fener
Beyaz - *12/24V*
Boy: 180 mm

LED

▶ *25 mil'in üzerinde sürat yapan tekneler için tasarlanmıştır. Dakikada ortalama 60 ila 80 defa yanıp söner.*



**SL14173** | Direkli Çakar Fener Flaşörlü
*12/24V*
*Boy:130 mm*



**SL14177** | Tepe Lambası Ayaklı
*12/24V*
Boy: 220 mm

YENİ





**SL14265** Bayrak Direği *Konik Ø20mm* Krom Boy:60cm*(Taban dahil)*
**SL14266** Bayrak Direği *Konik Ø25mm* Krom Boy:61cm
**SL14267** Bayrak Direği *Konik Ø25mm* Krom Boy:75cm
**SL14268** Bayrak Direği *Konik Ø25mm* Krom Boy:90cm

14251 ve 14255 ile kullanılablir.





**SL14259** Bayrak Direği *Ahşap 25mm Boy:60cm*
**SL14260** Bayrak Direği *Ahşap 25mm Boy:75cm*
**SL14272** Bayrak Direği *Ahşap 25mm Boy:90cm*
**SL14273** Bayrak Direği *Ahşap 25mm Boy:120cm*

14251 ve 14255 ile kullanılablir.





**SL14255** Bayrak Direği Tabanı CR-NI *Delik Çap : 25mm*
**SL14251** Bayrak Direği Tabanı Beyaz *Delik Çap : 25mm*



**SL14250** Işıksız Bayrak Direği *Plastik Vardavela Montaj Ø 25mm*



**SL14190** | Bayrak Direği Katlanır CR-NI
*Beyaz 39cm*
*20x35 Bayrak için*





**SL14245** | Bayrak Direği *Plastik Katlanır*
*Beyaz 38.5 cm*



**SL14183** | Bayrak Direği Plastik Siyah
*30 cm*

**SL14184** | Bayrak Direği Plastik Siyah
*40 cm*



**SL14249** | Bayrak Direği Alüm. Katlanır
*40 cm*

**SL14256** | Bayrak Direği Alüm. Katlanır
*50 cm*

## *IP56*

CE




**Seyir Fenerleri SL 50 Tekli *Siyah***

| Kod | Model | Cam Rengi | Gövde Rengi | Derece | Volt (V) |
|---|---|---|---|---|---|
| **SL14070** | Sancak | | Siyah | 112,5 | 12/24 |
| **SL14071** | İskele | | Siyah | 112,5 | 12/24 |
| **SL14072** | Pupa | | Siyah | 135 | 12/24 |
| **SL14073** | Silyon | | Siyah | 225 | 12/24 |
| **SL14074** | Demir | | Siyah | 360 | 12/24 |
| **SL14075** | Arıza | | Siyah | 360 | 12/24 |
| **SL14076** | Yedekleme | | Siyah | 135 | 12/24 |
| **SL14077** | Sarı | | Siyah | 360 | 12/24 |
| **SL14078** | Yeşil | | Siyah | 360 | 12/24 |
| **SL14195** | Çakar | | Siyah | 360 | 12/24 |
| **SL14196** | Mavi | | Siyah | 360 | 12/24 |
| **SL14199** | Kerteriz | | Siyah | - | 12/24 |

Duy Tipi: B.15 Düz Tırnak
Ampül Tipi: B.15 Düz Tırnak

## *IP56*

CE

Dizaynı ve uygunluğu 25 ile 50 mt arası tekneler için üretilmiştir. Gövde kısmı polikarbon,yanak kısımları paslanmaz,cam kısmı akrilik malzemeden üretilmiştir.SL 50 Seyir Fenerleri TÜBİTAK tarafından onaylı,CE belgelidir.Tüm fenerlerimiz 12 V ve 24 V ile çalışmaktadır.




**Seyir Fenerleri SL 50 Çiftli**

| Kod | Model | Cam Rengi | Gövde Rengi | Derece | Volt (V) |
|---|---|---|---|---|---|
| **SL14109** | Sancak | | Siyah | 112,5 | 12/24 |
| **SL14110** | İskele | | Siyah | 112,5 | 12/24 |
| **SL14111** | Pupa | | Siyah | 135 | 12/24 |
| **SL14112** | Silyon | | Siyah | 225 | 12/24 |
| **SL14113** | Demir | | Siyah | 360 | 12/24 |
| **SL14114** | Arıza | | Siyah | 360 | 12/24 |
| **SL14115** | Yedekleme | | Siyah | 135 | 12/24 |

Duy Tipi: B.15 Düz Tırnak
Ampül Tipi: B.15 Düz Tırnak

## IP56

CE






Dizaynı ve uygunluğu 50 ile 100 mt arası tekneler için üretilmiştir.Gövde kısmı polikarbon ve ABS,yanak kısımları paslanmaz,cam kısmı ise akrlik malzemeden üretilmiştir.SL 100 Seyir Fenerleri TÜBİTAK tarafından onaylı,CE belgelidir.SOLAS 74'e uygundur.

**Gemi Fenerleri SL 100 Tekli**

| Kod | Model | Cam Rengi | Gövde Rengi | Derece | Volt (V) |
|---|---|---|---|---|---|
| **SL14116** | Sancak | ● | Siyah | 112,5 | 24/220 |
| **SL14117** | İskele | ● | Siyah | 112,5 | 24/220 |
| **SL14118** | Pupa | ○ | Siyah | 135 | 24/220 |
| **SL14119** | Silyon | ○ | Siyah | 225 | 24/220 |
| **SL14120** | Demir | ○ | Siyah | 360 | 24/220 |
| **SL14121** | Arıza | ● | Siyah | 360 | 24/220 |
| **SL14122** | Yedekleme | ● | Siyah | 135 | 24/220 |
| **SL14229** | Kerteriz | ● | Siyah | - | 24/220 |



| | |
|---|---|
| **SL17461** | B22 Duy |
| **SL17462** | B22 Ampul |
| **SL17463** | P28 Duy |
| **SL17464** | P28 Ampul |

▶ *Fenerlerimize isteğe bağlı olarak P 28 ,B 22 ,E 27 duy ve ampul kullanılmaktadır.*

## IP56

CE






Dizaynı ve uygunluğu 50 ile 100 mt arası tekneler için üretilmiştir.Gövde kısmı polikarbon ve ABS,yanak kısımları paslanmaz,cam kısmı ise akrlik malzemeden üretilmiştir.SL 100 Seyir Fenerleri TÜBİTAK tarafından onaylı,CE belgelidir.SOLAS 74'e uygundur.

**Gemi Fenerleri SL 100 Çiftli**

| Kod | Model | Cam Rengi | Gövde Rengi | Derece | Volt (V) |
|---|---|---|---|---|---|
| **SL14123** | Sancak | ● | Siyah | 112,5 | 24/220 |
| **SL14124** | İskele | ● | Siyah | 112,5 | 24/220 |
| **SL14125** | Pupa | ○ | Siyah | 135 | 24/220 |
| **SL14126** | Silyon | ○ | Siyah | 225 | 24/220 |
| **SL14127** | Demir | ○ | Siyah | 360 | 24/220 |
| **SL14128** | Arıza | ● | Siyah | 360 | 24/220 |
| **SL14129** | Yedekleme | ● | Siyah | 135 | 24/220 |

## LED



**SL27019** | Liman Feneri
Güneş Enerjili ***LED'li***

*Güneş Enerjili -Akülü- Led'li -Kontrol Panelli*

Sealux Ledli Liman Fenerleri kontrol kutusu tamamen paslanmaz malzemeden üretilmiştir.İçerisinde ayrıca ikinci bir koruma ve kolay kullanım için elektronik devreyi muhafazada kullanılan plastik kutu bulunmaktadır.

Her iki kontrol kutusunda su geçirmezlik için bağlantı noktalarından PVC contalarla güçlendirilmiştir.Kutu üzerinde kapağını ve limanfenerini bağlamak için üzerinde dört adet paslanmaz civata
bulunmaktadır.

Her iki kutununda kablo giriş çıkışları sızdırmazlığa karşı özel dizayn edilmiş rekorlar kullanılmıştır.Bu rekorların içerisinde sızdırmazlığı sağlayan jontalar mevcuttur.

Sealux Liman Feneri üzerinde sisteme bağlı olarak bulunan fotoser sayesinde karanlık olduğunda otomatik olarak devre girer, hava aydınlandığında ise otomatik olarak devre dışı bırakır.Sealux Liman Fener içerisinde özel dizayn edilmiş mercek sistemi ile güçlendirilmiş power ledlerden oluşan
aydınlatma sistemi kullanılmıştır.

Sealux Liman Feneri kontrol kutusu içerisinde manuel olarak kullanılabilen, üzerindeki ekran sayesinde görüntülü olarak ayarlanabilme özelliğine sahip özel olarak dizayn edilmiş elektronik kart sistemi mevcuttur.Bu özel kart sayesinde fenerin yanma ve sönme periyodları ayarlanabilmektedir.Tüm limanlarda kullanıma uygun, her türlü koordinatlara uyumlu olarak dizayn edilmiştir.

▶ Solar Fenerler 2 ile 12 mil'e kadar özel sipariş olarak üretilmektedir.

YENİ



**SL26020** | Yalpametre Sulu
90mm

YENİ




**SL26021** | Yalpametre Sulu
153x95mm



**SL23019** | Hygrometre-Termometre-Barometre Seti
120x300 mm

YENİ



**SL26023** | Nem Ölçer (Psikometre)
Islak-Kuru Termometre

# Saatler



**SL26001** | Vardiya Saati *Ø140 mm*
**SL26002** | Vardiya Saati *Ø200 mm*



**SL26003** | Yalpametre *Mekanik*
*Ø 200 mm*

YENİ



**SL26050-1** | Hygrometre - Termometre
*Ø 140 mm*

YENİ



**SL26004** | Yalpametre *Sulu Ø125 mm*
**SL26015** | Yalpametre *Sulu Ø160 mm*



**SL26041** | Hygrometre
*Ø 140 mm*



**SL26045** | Termometre
*Ø 140 mm*



**SL26050** | Hygrometre-Termometre
*Ø 140 mm*



**SL26049** | Barometre
*Ø 140 mm*







**Kampana *Kızıl Döküm***

| Kod | Çap (mm) | Renk |
|---|---|---|
| **SL26005** | 100 | Sarı |
| **SL26006** | 150 | Sarı |
| **SL26007** | 180 | Sarı |
| **SL26010** | 200 | Sarı |
| **SL26008** | 300 | Sarı |

**Kampana Askısı**

| Kod | Çap (mm) | Renk |
|---|---|---|
| **SL26016** | 100 | Sarı |
| **SL26009** | 150-180-200 | Sarı |

**Kampana Askılı *İthal***

| Kod | Çap (mm) | Renk |
|---|---|---|
| **SL26011** | 150 | Sarı |
| **SL26012** | 200 | Sarı |
| **SL26013** | 300 | Sarı |





**BE3-BE3-C**

*Sesi onaylanmış 30 cm çapındaki kampana pirinç ve kromaj olmak üzere iki modeldir.20 mt-75 mt arasındaki tekneler için uygundur.RINA,LLOYD'S REGISTER MCA sertifikasına sahiptir.*

**Kampana Marco** *Krome*

| Kod | Model | Çap (mm) | Ağırlık (kg) |
|---|---|---|---|
| **SL18902** | BE2-C | 200 | 2,5 |
| **SL18903** | BE3-C | 300 | 8 |

**BE2-BE2-C**

*Sesi onaylanmış 20 cm çapındaki kampana pirinç ve kromaj olmak üzere iki modeldir.12 mt-20 mt arasındaki tekneler için uygundur.RINA,LLOYD'S REGISTER MCA sertifikasına sahiptir.*

**Kampana Marco**

| Kod | Model | Çap (mm) | Ağırlık (kg) |
|---|---|---|---|
| **SL18900** | BE2 | 200 | 2,5 |
| **SL18901** | BE3 | 300 | 8 |



Türk Bayrakları

| Kod | | Ölçü (cm) |
|---|---|---|
| **SL 29001** | Türk Bayrağı | 20x30 |
| **SL 29002** | Türk Bayrağı | 30x45 |
| **SL 29003** | Türk Bayrağı Kulplu | 40x60 |
| **SL 29004** | Türk Bayrağı Kulplu | 50x75 |
| **SL 29005** | Türk Bayrağı Kulplu | 60x90 |
| **SL 29006** | Türk Bayrağı Kulplu | 70x105 |
| **SL 29007** | Türk Bayrağı Kulplu | 80x120 |
| **SL 29008** | Türk Bayrağı Kulplu | 100x150 |
| **SL 29009** | Türk Bayrağı Kulplu | 120x180 |
| **SL 29010** | Türk Bayrağı Kulplu | 150x225 |
| **SL 29011** | Türk Bayrağı Kulplu | 200x300 |
| **SL 29012** | Türk Bayrağı Kulplu | 300x450 |

YENİ



**SL29020** | Tehlike İşaret Bayrağı 30x45 cm





**SL29013-A** | Amerikan Bayrağı 30x45 cm
**SL29013-Y** | Yunanistan Bayrağı 30x45 cm
**SL29014-A** | Amerikan Bayrağı 50x75 cm
**SL29014-Y** | Yunanistan Bayrağı 50x75 cm



Türk Bayrakları

| Kod | | Ölçü (cm) |
|---|---|---|
| **SL29002-S** | Türk Bayrağı Saten Çift Katlı-Kulplu | 30x45 |
| **SL29003-S** | Türk Bayrağı Saten Çift Katlı-Kulplu | 40x60 |
| **SL29004-S** | Türk Bayrağı Saten Çift Katlı-Kulplu | 50x75 |
| **SL29005-S** | Türk Bayrağı Saten Çift Katlı-Kulplu | 60x90 |
| **SL29006-S** | Türk Bayrağı Saten Çift Katlı-Kulplu | 70x105 |



**SL29016** | Flama Seti 30x45 cm*(40 Parçalı)*



**SL16117** | Bayrak Fırdöndüsü Zamak *Krome*




**Almar Alive Cansalı**

Kendi şişen otomatik tek kullanımlık ALMAR marka cansalı yeni teknoloji kullanılarak güvenliği yükseltilmiştir.Cansalındaki bütün ürünler sertifikalıdır.
Birkerelik yapılan vakum paketlerde üretilip garanti süresinin uzunluğu sağlanmıştır.

***İTALYAN RINA SERTİFİKALIDIR.***

**Cansalları**

| Kod | Model | Kişi Sayısı | Garanti Süresi | Ölçüleri (mm) | Toplam Ağırlık |
|---|---|---|---|---|---|
| **SL51047** | Konteyner | 4 | 3 Yıl | 660x400x270 | - |
| **SL51030** | Konteyner | 6 | 3 Yıl | 700x450x270 | 55 |
| **SL51031** | Konteyner | 8 | 3 Yıl | 770x510x350 | 64 |
| **SL51032** | Konteyner | 10 | 3 Yıl | 870x510x380 | 72 |
| **SL51033** | Konteyner | 12 | 3 Yıl | 900x580x440 | 85 |
| **SL51034** | Valiz | 6 | 3 Yıl | 650x450x260 | - 53,5 |



**Solas Sertifikalı Cansallar**

| Kod | Model | Kişi Sayısı | Garanti Süresi | Ölçüleri (mm) |
|---|---|---|---|---|
| **SL51038** | Konteyner | 6 | 2 Yıl | 770x510x320 |
| **SL51039** | Konteyner | 8 | 2 Yıl | 770x510x350 |
| **SL51040** | Konteyner | 10 | 2 Yıl | 870x510x380 |
| **SL51041** | Konteyner | 12 | 2 Yıl | 900x580x440 |



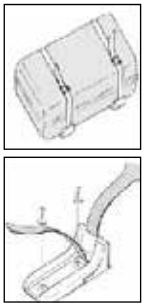



**SL51044** | Cansalı/Tank Sabitleme Braketi



**SL54008** | Hidrostatik Kilit (*Cansalı için)*

Her 10 metrede bir rengi
değişmek üzere markalanmıştır.
Kurşun 1,5 kg dır.

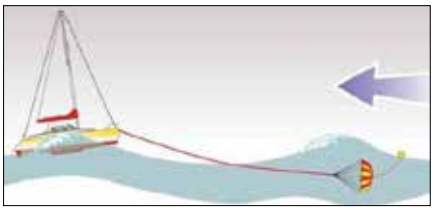



**SL54054** | El İskandili 30mt



**Deniz Demiri**

| Kod | AxB (cm) | Tekne (mt) |
|---|---|---|
| **SL54101** | 55x50 | 5 |
| **SL54102** | 88x77 | 8 |
| **SL54103** | 115x110 | 10 |
| **SL54104** | 137x152 | 12 |
| **SL54105** | 144x185 | 15 |
| **SL54106** | 155x225 | 15 |



**SL54091** | Pelikan Kancası Kayışlı
*(Cansalı için)*



**SL54092** | Pelikan Kancası
*(Cansalı için)*

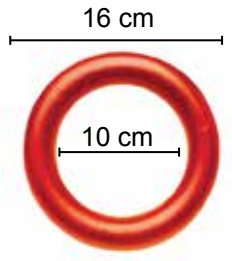


**SL24022** | Kurtarma Halkası Batmaz



**SL54057** | Kurtarma Halkası Yüzer Halat
*30 mt*
*Halat Çapı : 10 mm*




**SL23020** | Denizde *Güvenlik Kitabı*




**SL23030** | Amatör Denizci El Kitabı




**SL23031** | Seyir Hidrografi *Denizde Çatışmayı Önleme Tüzüğü Kitabı*

---




**SL23033** | Uluslararası İşaret Kod *Kitabı*




**SL23034** | Fenerler ve Sis *İşaretleri*

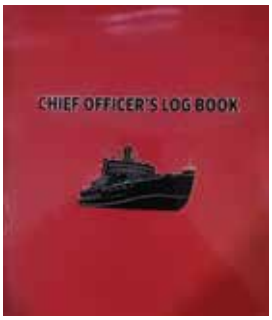


**SL23052** | Chief Officer's Log Book *Sadece yabancı bayraklı teknelerde kullanılmaktadır. (İngilizce)*

---




**SL23053** | Güverte Jurnalı




**SL23054** | Makine Jurnalı

▶ *Her türlü seyir Hidrografi haritaları ve admiralty haritalar mevcuttur.*

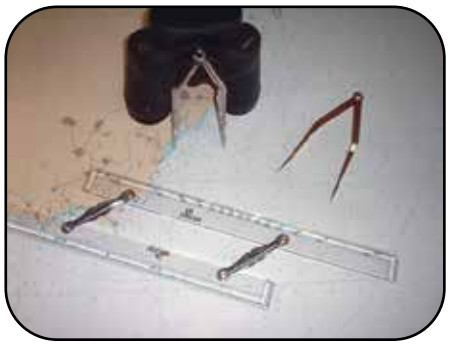

**SL23036** | TR Seyir Haritası
**SL23044** | TR Yat Haritası (2901-2902)
**SL23055** | TR Yat Haritası (2002-2003-2004-3001-3002)



**SL23010** | Paralel Cetvel *40 cm*
**SL23050** | Paralel Cetvel *60 cm*



**SL23058** | Sürat-Zaman-Mesafe Bulucu

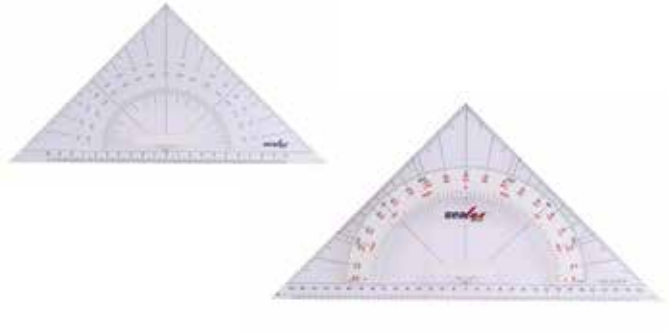

**SL23029** | Gönye Üçgen *Küçük 20cm*
**SL23038** | Gönye Üçgen *Büyük 30cm*

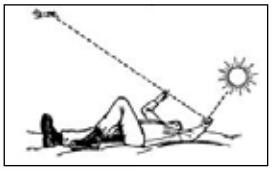



**SL54011** | İşaret Aynası



**SL23045** | Pergel Düz *Sarı*



**SL23006** | Pergel Krom *Klasik*



**SL26051** | Rüzgar Yön Göstergesi



**SL23046** | Pergel Oval *Sarı*



**SL24010** | Işıklı Şamandıra *Kırmızı*



**SL24020** | Işıklı Şamandıra İthal
SOLAS 74 L.S.A. CODE 96/98 EC
IMO MSC 81(70) & MSC 218(82)

**SL24020-1** | Işıklı Şamandıra
2014/90/EU SOLAS-L.S.A CODE



**SL24021** | Işıklı Şamandıra
Solaslı

LED



**SL24011** | Işıklı Şamandıra
2 Pilli, Çakarlı, Beyaz

LED



**SL24039** | Işıklı Şamandra

LED



**SL24040** | Işıklı Şamandıra *Çakar, LED*

LED



**SL24025** | Can Yeleği Feneri *Çakarlı*
Kırmızı

LED



**SL24005** | Can Yeleği Feneri
*Çakarlı,Wheelmark,Su Temaslı*

LED



**SL24006** | Can Yeleği Feneri (Su Temaslı)
SOLAS 74 L.S.A. CODE 96/98 EC
IMO MSC 81(70) & MSC 207(81)

LED



**SL24006-1** | Can Yeleği Feneri (Su Temaslı)
SOLAS 74 L.S.A. CODE 96/98 EC
IMO MSC 81(70) & MSC 207(81)

LED



**SL24023** | Ağ Lambası *Fotoselli Çakarlı Beyaz(İki Pili)*
**SL24041** | Ağ Lambası *Fotoselli Çakarlı Kırmızı(İki Pili)*
**SL24044** | Ağ Lambası *Fotoselli Çakarlı Beyaz(Tek Pilli)*

LED



**SL24012** | Ağ Lambası *Fotoselli Çakar, Beyaz*
**SL24014** | Ağ Lambası *Fotoselli Çakar, Kırmızı*



**SL24007** | Can Simit Braketi



**SL24009** | Nal Can Simit Braketi



**SL24035** | Can Simit Askısı



**SL24036** | Nal Simit Braketi *Şamandıra Askılı (Boru Çapı 25 mm)*



**SL24075** | Can Simidi,Işıklı Şamandıra Askısı



**SL24029** | Şamandıra Braketi *Vardevelaya Bağlanabilir*



**SL24028** | Şamandıra Braketi *Vardevelaya Bağlanabilir*



**SL24001** | Can Simidi TSE'li *62 cm*
**SL24037** | Can Simidi TSE'li *72 cm*
**SL24074** | Can Simidi Sealux 62 cm



**SL24002** | Nal Can Simidi Martek *Turuncu*
**SL24003** | Nal Can Simidi Martek *Sarı*






**SL23021** | Halat Atar Manuel

**SL23025** | Halat Atar Braketi



**SL24038** | Can Kurtarma Şamandırası 58cmx24 cm
**SL24083** | Can Kurtarma Şamandırası 58cmx24 cm *Poliüretan Köpük Dolgulu*

▶ *Kurtarma Botu ve Filikalarda kişiyi Hipotermiyaya karşı korumak için tasarlanmıştır.Solas'a uygundur.*





**SL54007** | Isı Koruyucu Elbise TPA



**SL23051** | Yansıtıcı Bant 5cmx50m



**SL23016** | Dürbün *7x50*
*Kauçuk Kaplamalı*
*Lens Çapı: 50mm*
*Max. Büyütme: 7*
*Askılıklı Taşıma Çantası*



**SL23116** | Dürbün Nikon Aculon 7x50
*A211*
*Lens Çapı: 50mm*
*Max. Büyütme: 7*
*Askılıklı Taşıma Çantası*

YENİ



**SL18104** | El Feneri
T6 CREE LED 3W
Çok Modlu Aydınlatma:Yüksek, orta,düşük,SOS ve flaş modu

LED



**SL18103** | El Feneri
Morslu-Sertifikalı
Kauçuk Gövdeli Su Geçirmez




**SL23011** | El Maytabı Kırmızı
**SL23012** | Paraşütlü İşaret Fişeği




**SL23013** | Duman Sinyali



**SL23014** | Halat Atar



**SL23015** | Monoverboard
Işıklı Dumanlı Şamandıra

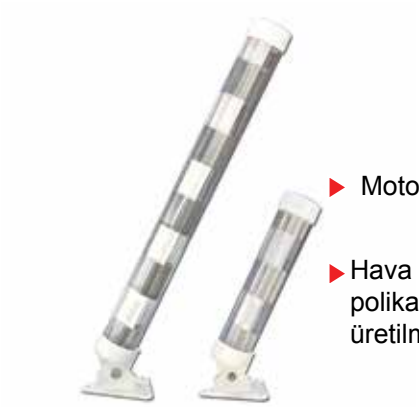

- Motor yat tekneler için.
- Hava koşullarına dayanıklı polikarbon malzemeden üretilmiştir.

**SL23003** | Radar Reflektörü Motor Yat *56.5 cm*
**SL23004** | Radar Reflektörü Motor Yat *30.5 cm*



- Yelkenli tekneler için.
- Hava koşullarına dayanıklı polikarbon malzemeden üretilmiştir.

**SL23005** | Radar Reflektörü Yelkenli 58 cm
**SL23028** | Radar Reflektörü Yelkenli 32 cm



- Teknelerin demirli olduğunu belirmek için kullanılan uluslararası bir işarettir.

**SL23002** | Demir Küresi *Yat Tipi*
**SL23026** | Demir Küresi *Gemi Tipi*



- Siyah Koni motor gücüyle ilerleyen yelkenli teknelerde kullanılır.

**SL23001** | Koni *Yat Tipi*
**SL23027** | Koni *Gemi Tipi*



- Su çekimi yüzünden manevrası kısıtlı gemide kullanılır.

**SL23023** | Silindir *Gemi Tipi*



- Manevra kabiliyeti kısıtlı gemide kullanılır.İki siyah küre arasında bir eş kenar takılarak kullanılır.

**SL23024** | Eş Kenar *Yat Tipi*
**SL23040** | Eş Kenar *Gemi Tipi*



**SL23008** | Radar Reflektörü Saç *215x215x300mm*
**SL23009** | Radar Reflektörü *Saç 305x305x415mm*



**SL23039** | Küre File *Gemi Tipi*



**SL24004** | Can Yeleği TSE'li *100 N*
**SL24024** | Can Yeleği TSE'li *150 N*



**SL24019** | Can Yeleği TSE'Lİ Çocuk



**SL24046** | Spor Can Yeleği Mavi S
**SL24047** | Spor Can Yeleği Mavi M
**SL24048** | Spor Can Yeleği Mavi L
**SL24049** | Spor Can Yeleği Mavi XL
**SL24050** | Spor Can Yeleği Mavi XXL



**SL24052** | Spor Can Yeleği Kırmızı S
**SL24053** | Spor Can Yeleği Kırmızı M
**SL24054** | Spor Can Yeleği Kırmızı L
**SL24055** | Spor Can Yeleği Kırmızı XL
**SL24056** | Spor Can Yeleği Kırmızı XXL



**SL24065** | Spor Can Yeleği Mavi XS-S
**SL24066** | Spor Can Yeleği Mavi M-L
**SL24067** | Spor Can Yeleği Mavi XL-XLL



**SL24068** | Spor Can Yeleği Kırmızı XS-S
**SL24069** | Spor Can Yeleği Kırmızı M-L
**SL24070** | Spor Can Yeleği Kırmızı XL-XXL

CE 150N EN ISO 12402-3




**SL24062** | Can Yeleği Şişme Otomatik *150N*

*SOLAS 74, L.S.A. CODE, 96/98EC, IMO MSC 81(70).*

*SOLAS 150N*






**SL24064** | Can Yeleği Solaslı
2x33gr. Tüplü / Otomatik+Manuel
Emniyet Kemerli / Kaldırma Halkalı




**SL23115** | İlk Yardım Çantası Asma Braketli
*Boy:30cm En:22cm Yükseklik:12cm*




**SL23018** | İlk Yardım Kiti
*Boy: 26cm En:17cm Yükseklik:8cm*




**SL23114** | İlk Yardım Kiti *Bez Çantalı*
*35 Parça*
*Boy:26cm En:14cm Yükseklik:7cm*




**SL54004** | İlk Yardım Çantası
*SOLAS'a uyumlu*



**SL27012** | Sis Kornası *Plastik*



**SL54060** | Can Yeleği Düdüğü
*Plastik*




**SL23017** | Yangın Battaniyesi
*100mmx100mm*



**SL55032** | Bardaklık Gömme
İç Çap *Ø :89mm Beyaz*



**SL55033** | Bardaklık Gömme
İç Çap *Ø :89mm Beyaz Işıklı*



**SL55034** | Bardaklık Gömme
İç Çap *Ø :89mm Siyah*



**SL55035** | Bardaklık Gömme
İç Çap *Ø :89 mm Krome*



**SL55028** | Bardaklık Gömme *CR-NI*
*Üst Çap: 86 mm*
*Alt Çap: 69 mm*
*Yükseklik: 42 mm*



**SL55036** | Bardaklık Gömme Beyaz
İç Çap *Ø : 65 mm*



**SL55037** | Bardaklık Gömme Siyah
İç Çap *Ø : 65 mm*



**SL55038** | Bardaklık Gömme Krome
İç Çap *Ø : 65 mm*



**SL55020** | Bardaklık Katlanır Beyaz Sealux





**SL55021** | Bardaklık Katlanır Siyah Sealux



**SL55022** | Bardaklık Katlanır Krome Sealux

*(330ml ve 500ml kutulara göre uygundur.)*





**SL55025** | Bardaklık
Vardevelaya Asma Braketli Sealux
*Ø 22-25 mm*



**SL55026** | Bardaklık Katlanır *Beyaz*



**SL55027** | Bardaklık Katlanır *Siyah*



**SL55029** | Işıklı Bardaklık Paslanmaz
*Ø 11 cm h:7 cm*



**SL55031** | Işıksız Bardaklık Paslanmaz
*Ø 11 cm h:7 cm*



**SL55008** | Eşya Taşıyıcı
320mm x 175mm



**SL55009** | Eşya Taşıyıcı File
250x120x10 mm
**SL55010** | Eşya Taşıyıcı File
205x120x10 mm



**SL55011** | Eşya Taşıyıcı File
250x120x20 mm
**SL55012** | Eşya Taşıyıcı File
205x120x20 mm



**SL55013** | Eşya Taşıyıcı File Siyah
250x120x20 mm
**SL55014** | Eşya Taşıyıcı File Siyah
205x120x20 mm

YENİ



**SL55016** | Gömme Eşya Yuvası
*En: 150mm Boy: 400mm Derinlik: 115mm*
*Dıştan Dışa*
*En: 200mm Boy: 450mm Derinlik: 125mm*

YENİ



**SL55017** | Gömme Eşya Yuvası *Kapaklı*
*En: 150mm Boy: 400mm Derinlik: 115mm*
*Dıştan Dışa*
*En: 200mm Boy: 450mm Derinlik: 125mm*



**SL55001** | Küllük Marin *Mavi*



**SL55002** | Küllük Marin *Kırmızı*



**SL53298** | El Pusulası



**SL53900** | Pusula Autonautic V-Finder




**SL53299** | Pusula Ayaklı Küçük *Siyah*




**SL53300** | Pusula Ayaklı Küçük *Beyaz*




**SL53301** | Pusula Ayaklı Büyük *Siyah*




**SL53302** | Pusula Ayaklı Büyük *Beyaz*



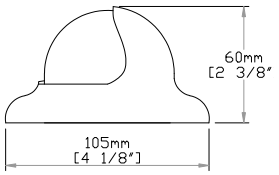




**SL53901** | Pusula Autonautic C3-001
*Siyah*

**SL53902** | Pusula Autonautic C3-002
*Beyaz*

---



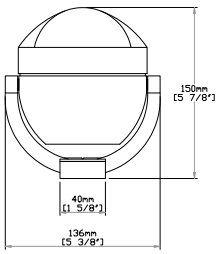




**SL53903** | Pusula Autonautic
C12-001 *Siyah*

**SL53925** | Pusula Autonautic
C12-002 *Siyah*

---



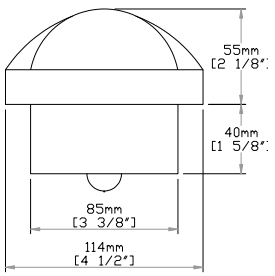




**SL53905** | Pusula Autonautic C12-010
*Siyah*

**SL53906** | Pusula Autonautic C12-012
*Beyaz*

---



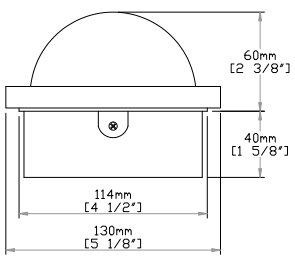




**SL53917** | Pusula Autonautic C4-0114
*Kutulu*

**SL53914** | Pusula Autonautic C15-063
*Siyah*



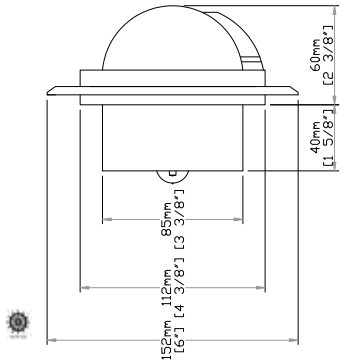


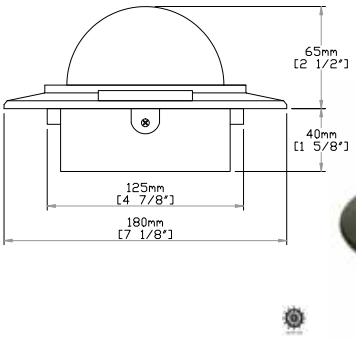




**SL53908** | Pusula Autonautic C12-020
*Siyah*

**SL53909** | Pusula Autonautic C12-021
*Siyah*

---



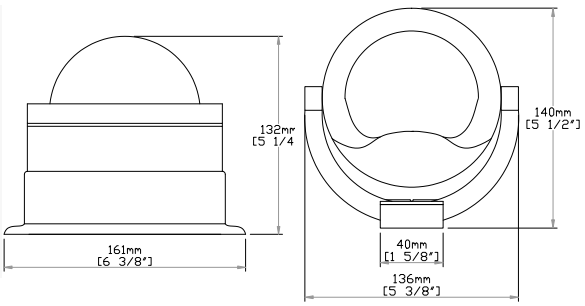




**SL53915** | Pusula Autonautic C15-048
*Siyah*

**SL53911** | Pusula Autonautic C8-026
*Beyaz*

---



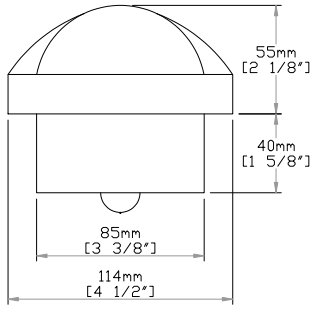




**SL53912** | Pusula Autonautic C9-030
*Siyah*

**SL53913** | Pusula Autonautic C9-031
*Beyaz*

---



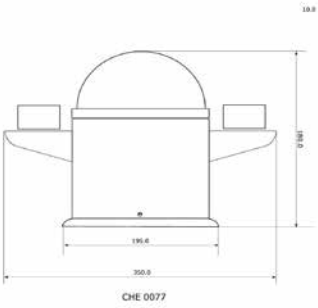


**SL53916** | Pusula Autonautic CHE-0077
*Beyaz*

KULLANMA TALİMATI (Tüm Lumboz Modelleri için geçerlidir.)

Lumboz montajlarında kesinlikle solvent bazlı ve poliüretan(PU) esaslı(dayson) ürünler kullanılmamalıdır.Ürün montajında sikaflex yada solvent içermeyen silikon esaslı yapıştırıcılar kullanılması gerekmektedir.Temizliğinde tiner, aseton ve asit içeren maddeler kullanılmamalıdır.Aksi taktirde bunlardan dolayı oluşabilecek sorunlar garanti kapsamında değilidir.

***Özel Temperlenmiş Füme Renkli Cam kullanılmaktadır.***

CE




**SL10034** | Lumboz Plastik Yuvarlak Beyaz
*Dış Çapı:215mm*
*Montaj Derinliği:38mm*
*Montaj Ölçüsü:160mm*
*Cam Çapı:130mm*



**SL10042** | Lumboz Plastik Yuvarlak Siyah
*Dış Çapı:215mm*
*Montaj Derinliği:38mm*
*Montaj Ölçüsü:160mm*
*Cam Çapı:130mm*

---

CE



**SL10035** | Lumboz Plastik Yuvarlak Beyaz
*Dış Çapı:265mm*
*Montaj Derinliği:38mm*
*Montaj Ölçüsü:210mm*
*Cam Çapı:180mm*



**SL10043** | Lumboz Plastik Yuvarlak Siyah
*Dış Çapı:265mm*
*Montaj Derinliği:38mm*
*Montaj Ölçüsü:210mm*
*Cam Çapı:180mm*

KULLANMA TALİMATI (Tüm Lumboz Modelleri için geçerlidir.)

Lumboz montajlarında kesinlikle solvent bazlı ve poliüretan(PU) esaslı(dayson) ürünler kullanılmamalıdır.Ürün montajında sikaflex yada solvent içermeyen silikon esaslı yapıştırıcılar kullanılması gerekmektedir.Temizliğinde tiner, aseton ve asit içeren maddeler kullanılmamalıdır.Aksi taktirde bunlardan dolayı oluşabilecek sorunlar garanti kapsamında değilidir.

***Özel Temperlenmiş Füme Renkli Cam kullanılmaktadır.***

CE



**SL10036** | Lumboz Plastik Elips Beyaz
*Dış Ölçüsüı:400x210mm*
*Montaj Ölçüsü:340x145mm*
*Cam Ölçüsü:130x315mm*
*Montaj Derinliği:38mm*



**SL10044** | Lumboz Plastik Elips Siyah
*Dış Ölçüsüı:400x210mm*
*Montaj Ölçüsü:340x145mm*
*Cam Ölçüsü:130x315mm*
*Montaj Derinliği:38mm*

---

CE



**SL10037** | Lumboz Plastik Dikdörtgen Beyaz
*Dış Ölçüsüı:400x200mm*
*Montaj Ölçüsü:330x130mm*
*Cam Ölçüsü:110x310mm*
*Montaj Derinliği:38mm*



**SL10045** | Lumboz Plastik Dikdörtgen Siyah
*Dış Ölçüsüı:400x200mm*
*Montaj Ölçüsü:330x130mm*
*Cam Ölçüsü:110x310mm*
*Montaj Derinliği:38mm*

KULLANMA TALİMATI (Tüm Lumboz Modelleri için geçerlidir.)

Lumboz montajlarında kesinlikle solvent bazlı ve poliüretan(PU) esaslı(dayson) ürünler kullanılmamalıdır.Ürün montajında sikaflex yada solvent içermeyen silikon esaslı yapıştırıcılar kullanılması gerekmektedir.Temizliğinde tiner, aseton ve asit içeren maddeler kullanılmamalıdır.Aksi taktirde bunlardan dolayı oluşabilecek sorunlar garanti kapsamında değilidir.

***Özel Temperlenmiş Füme Renkli Cam kullanılmaktadır.***

CE



**SL10070** | Lumboz Plastik Oval Beyaz
*Dış Ölçüsü:500x260mm*
*Montaj Ölçüsü:430x186mm*
*Cam Ölçüsü:160x403mm*
*Montaj Derinliği:60mm*



**SL10071** | Lumboz Plastik Oval Siyah
*Dış Ölçüsü:500x260mm*
*Montaj Ölçüsü:430x186mm*
*Cam Ölçüsü:160x403mm*
*Montaj Derinliği:60mm*



**10074** | Sineklik *Beyaz*
**10075** | Sineklik *Siyah*

---

CE



**SL10056** | Lumboz Plastik Dikdörtgen Beyaz
*Dış Ölçüsü:500x300mm*
*Montaj Ölçüsü:420x225mm*
*Cam Ölçüsü:210x400mm*
*Montaj Derinliği:60mm*



**SL10058** | Lumboz Plastik Dikdörtgen Siyah
*Dış Ölçüsü:500x300mm*
*Montaj Ölçüsü:420x225mm*
*Cam Ölçüsü:210x400mm*
*Montaj Derinliği:60mm*



**SL33020** Lumboz Krom Yuvarlak
Dış Çap:20cm Montaj Çapı:16cm

**SL33021** Lumboz Krom Yuvarlak
Dış Çap:25cm Montaj Çapı:21cm



**SL33001** Lumboz Krom Elips 15x35cm
Montaj Çapı:10,5x30cm

**SL33002** Lumboz Krom Elips 20x46cm
Montaj Çapı:15,5x41,5cm



**SL33010** Lumboz Krom Oval 15x30cm
Montaj Çapı:10,5x25,5cm

**SL33011** Lumboz Krom Oval 20x40cm
Montaj Çapı:15,5x35,5cm

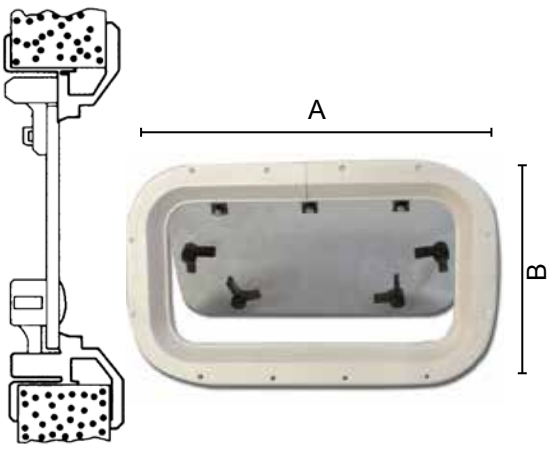


**Lumboz Dıştan Montaj Alüminyum**

| Kod | Model | AxB Dış Ölçüsü(mm) | CxD Montaj Ölçüsü(mm) | |
|---|---|---|---|---|
| **SL10015** | LMZ-20x40 | 200x400 | 145x345 | Oval |
| **SL10016** | LMZ-26x50 | 260x500 | 205x445 | Dikdörtgen |
| **SL10017** | LMZ-24x40 | 240x400 | 185x345 | Dikdörtgen |
| **SL10018** | LMZ-24x50 | 240x500 | 185x445 | Dikdörtgen |
| **SL10019** | LMZ-30x50 | 300x500 | 245x445 | Dikdörtgen |
| **SL10021** | 230 mm | 230 mm | 195 mm | Yuvarlak |
| **SL10022** | 260 mm | 260 mm | 225 mm | Yuvarlak |
| **SL10023** | 230x450 mm | 230x450 | 190x410 | Elips |
| **SL10024** | 260x500 mm | 260x500 | 220x460 | Elips |



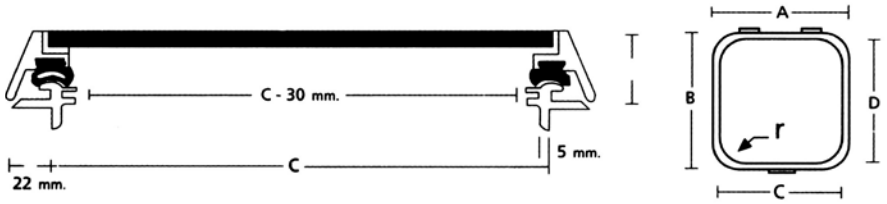


**Hatch Kalın Tip**



| Kod | Model | AxB (mm) | CxD Montaj Ölçüsü (mm) | r=mm | İç Çerçeve (mm) | |
|---|---|---|---|---|---|---|
| **SL10001** | HTC 30x40 | 300x400 | 250x370 | 65 | 140 | Dikdörtgen |
| **SL10002** | HTC 40x40 | 400x400 | 340x340 | 65 | 140 | Kare |
| **SL10003** | HTC 40x50 | 400x500 | 340x440 | 65 | 140 | Dikdörtgen |
| **SL10004** | HTC 50x50 | 500x500 | 440x440 | 65 | 140 | Kare |
| **SL10005** | HTC 50x60 | 500x600 | 440x450 | 65 | 140 | Dikdörtgen |
| **SL10006** | HTC 60x60 | 600x600 | 540x540 | 65 | 140 | Kare |
| **SL10007** | HTC 70x70 | 700x700 | 640x640 | 65 | 140 | Kare |



**SL10009** | Hatches Alüminyum İthal
*400x400mm - Montaj Ölçüsü 350X350mm*

**SL10010** | Hatches Alüminyum İthal
*500x500mm - Montaj Ölçüsü 450X450mm*



**SL10011** | Hatches Alüminyum Yuvarlak
*Ø475 mm Montaj Ölçüsü Ø410mm*

**SL10012** | Hatches Alüminyum Yuvarlak
*Ø525 mm Montaj Ölçüsü Ø460mm*



**SL10080** | Hatch Kolu Yedek Sağ
**SL10081** | Hatch Kolu Yedek Sol



**SL10083** | Lumboz Menteşesi



**SL10084** | Hatch Kolu Yedek Universal



**SL10085** | Lumboz Kilidi

YENİ









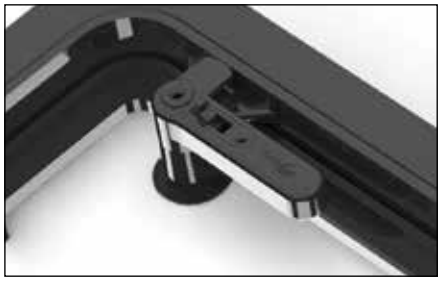

| | |
|---|---|
| **SL42301** | Plastik Hatch *Sealux 40x40* |
| | *Montaj Ölçüsü 335mmx335mm* |
| **SL42301-S** | Plastik Hatch *Sealux Siyah 40x40* |
| | *Montaj Ölçüsü 335mmx335mm* |
| **SL42302** | Plastik Hatch *Sealux 50x50* |
| | *Montaj Ölçüsü 435mmx435mm* |
| **SL42302-S** | Plastik Hatch *Sealux Siyah 50x50* |
| | *Montaj Ölçüsü 435mmx435mm* |

YENİ



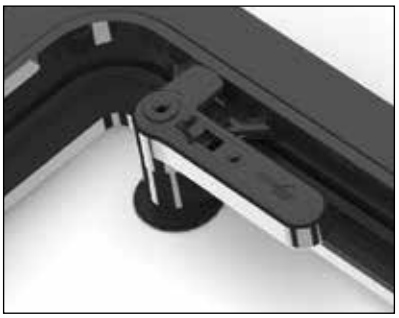

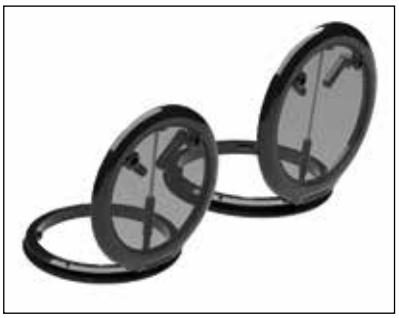

| | |
|---|---|
| **SL42303** | Plastik Hatch SealuxØ 40 cm |
| | *Ø400 mm Montaj Ölçüsü Ø384mm* |
| **SL42303-S** | Plastik Hatch Sealux,Siyah Ø 40 cm |
| | *Ø400 mm Montaj Ölçüsü Ø384mm* |
| **SL42304** | Plastik Hatch SealuxØ 50 cm |
| | *Ø500 mm Montaj Ölçüsü Ø484mm* |
| **SL42304-S** | Plastik Hatch Sealux,Siyah Ø 50 cm |
| | *Ø500 mm Montaj Ölçüsü Ø484mm* |



**SL16001** | Makara Tekli 10mm
Min.Çalışma Yükü:280kg - Max.Çalışma Yükü:950kg
**SL16011** | Makara Tekli 14mm
Min.Çalışma Yükü:650kg - Max.Çalışma Yükü:1950kg
**SL16023** | Makara Tekli 16mm
Min.Çalışma Yükü:1800kg - Max.Çalışma Yükü:3800kg



**SL16002** | Makara Tekli-Kuyruklu 10mm
Min.Çalışma Yükü:280kg - Max.Çalışma Yükü:950kg
**SL16012** | Makara Tekli-Kuyruklu 14mm
Min.Çalışma Yükü:650kg - Max.Çalışma Yükü:1950kg
**SL16024** | Makara Tekli-Kuyruklu 16mm
Min.Çalışma Yükü:1800kg - Max.Çalışma Yükü:3800kg



**SL16003** | Makara Tekli-Baklava 10mm
Min.Çalışma Yükü:280kg - Max.Çalışma Yükü:950kg
**SL16013** | Makara Tekli-Baklava 14mm
Min.Çalışma Yükü:650kg - Max.Çalışma Yükü:1950kg
**SL16025** | Makara Tekli-Baklava 16mm
Min.Çalışma Yükü:1800kg - Max.Çalışma Yükü:3800kg



**SL16004** | Makara Tekli-Baklava-Kuyruklu 10mm
Min.Çalışma Yükü:280kg - Max.Çalışma Yükü:950kg
**SL16014** | Makara Tekli-Baklava-Kuyruklu 14mm
Min.Çalışma Yükü:650kg - Max.Çalışma Yükü:1950kg
**SL16026** | Makara Tekli-Baklava-Kuyruklu 16mm
Min.Çalışma Yükü:1800kg - Max.Çalışma Yükü:3800kg



**SL16005** | Makara Çiftli 10mm
Min.Çalışma Yükü:280kg - Max.Çalışma Yükü:950kg
**SL16015** | Makara Çiftli 14mm
Min.Çalışma Yükü:650kg - Max.Çalışma Yükü:1950kg
**SL16027** | Makara Çiftli 16mm
Min.Çalışma Yükü:1800kg - Max.Çalışma Yükü:3800kg



**SL16006** | Makara Çiftli-Kuyruklu 10mm
Min.Çalışma Yükü:280kg - Max.Çalışma Yükü:950kg
**SL16016** | Makara Çiftli-Kuyruklu 14mm
Min.Çalışma Yükü:650kg - Max.Çalışma Yükü:1950kg
**SL16028** | Makara Çiftli-Kuyruklu 16mm
Min.Çalışma Yükü:1800kg - Max.Çalışma Yükü:3800kg



**SL16070** Makara Kıstırmaçlı - Baklava - Kuyruklu10mm
Min.Çalışma Yükü:280kg - Max.Çalışma Yükü:950kg
**SL16017** Makara Kıstırmaçlı - Baklava - Kuyruklu14mm
Min.Çalışma Yükü:650kg - Max.Çalışma Yükü:1950kg
**SL16029** Makara Kıstırmaçlı - Baklava - Kuyruklu 16mm
Min.Çalışma Yükü:1800kg - Max.Çalışma Yükü:3800kg

---



**SL16018** Makara Üçlü 14mm
Min.Çalışma Yükü:650kg - Max.Çalışma Yükü:1950kg
**SL16030** Makara Üçlü 16mm
Min.Çalışma Yükü:1800kg - Max.Çalışma Yükü:3800kg

*Ortadaki pim sayesinde fırdöndülü ve fırdöndüsüz olarak kullanılabilir.*

---



**SL16019** Makara Üçlü - Kuyruklu 14mm
Min.Çalışma Yükü:650kg - Max.Çalışma Yükü:1950kg
**SL16031** Makara Üçlü - Kuyruklu 16mm
Min.Çalışma Yükü:1800kg - Max.Çalışma Yükü:3800kg

*Ortadaki pim sayesinde fırdöndülü ve fırdöndüsüz olarak kullanılabilir.*

---



**SL16071** Makara Tekli - Taban 10mm
Min.Çalışma Yükü:280kg - Max.Çalışma Yükü:950kg
**SL16020** Makara Tekli - Taban 14mm
Min.Çalışma Yükü:650kg - Max.Çalışma Yükü:1950kg

---



**SL16072** Makara Çiftli - Taban 10mm
Min.Çalışma Yükü:280kg - Max.Çalışma Yükü:950kg
**SL16021** Makara Çiftli - Taban 14mm
Min.Çalışma Yükü:650kg - Max.Çalışma Yükü:1950kg

---



**SL16034** Makara Yaylı - Taban 16mm
Min.Çalışma Yükü:1800kg - Max.Çalışma Yükü:3800kg

Yelken makaraları tamamen ısıya,sürtünmeye ve kırılmaya karşı dayanıklı plastik ve krom malzemeden imal edilmiştir.



**SL16035** | Tekli Makara 20 mm
Min.Çalışma Yükü:2250kg - Max.Çalışma Yükü:4500kg

---



**SL16036** | Makara Tekli - Kuyruklu 20 mm
Min.Çalışma Yükü:2250kg - Max.Çalışma Yükü:4500kg

---



**SL16037** | Makara Tekli - Baklava 20 mm
Min.Çalışma Yükü:2250kg - Max.Çalışma Yükü:4500kg

---



**SL16038** | Makara Tekli - Baklava - Kuyruklu 20 mm
Min.Çalışma Yükü:2250kg - Max.Çalışma Yükü:4500kg

---



**SL16039** | Makara Çiftli 20 mm
Min.Çalışma Yükü:2250kg - Max.Çalışma Yükü:4500kg

Yelken makaraları tamamen ısıya,sürtünmeye ve kırılmaya karşı dayanıklı plastik ve krom malzemeden imal edilmiştir.



**SL16040** | Makara Çiftli - Kuyruklu 20 mm
Min.Çalışma Yükü:2250kg - Max.Çalışma Yükü:4500kg

---



**SL16041** | Makara Üçlü 20 mm
Min.Çalışma Yükü:2250kg - Max.Çalışma Yükü:4500kg

---



**SL16042** | Makara Üçlü - Kuyruklu 20 mm
Min.Çalışma Yükü:2250kg - Max.Çalışma Yükü:4500kg

---



**SL16112** | Makara Baklava - Kuyruklu - Kıstırmaçlı 20 mm
Min.Çalışma Yükü:2250kg - Max.Çalışma Yükü:4500kg

---



**SL16113** | Makara Yaylı - Taban 20 mm
Min.Çalışma Yükü:2250kg - Max.Çalışma Yükü:4500kg



16009 16076

**SL16009** | Bayrak Makarası Tekli *6 mm*
**SL16076** | Makara Ters Düz *6 mm*



**SL16073** | Makara Tekli *8 mm*



**SL16089** | Makara Çiftli *CR-NI 8 mm*



**SL16094** | Vardevela Makarası *25mm*



**SL16720** | Makara Dikey *Tekli 6 mm*
**SL16721** | Makara Yatay *Tekli 6 mm*



**SL45030** | Basamak Katlanır
*Krome*
*85x130mm*





**SL16700** | Kıstırmaç Sealock *Tekli 6-8mm*
**SL16703** | Kıstırmaç Sealock *Tekli 10-12mm*



**SL16701** | Kıstırmaç Sealock *Çiftli 6-8mm*
**SL16704** | Kıstırmaç Sealock *Çiftli 10-12mm*



**SL16702** | Kıstırmaç Sealock *Üçlü 6-8mm*
**SL16705** | Kıstırmaç Sealock *Üçlü 10-12mm*









**SL16800** | Traka Kırmızı
**SL16801** | Traka Mavi



**SL35030** | Halat Kıstırmaçı
*Halat Çap:10-14mm*
*Tambur Çap:73-80mm*
**SL35031** | Halat Kıstırmaçı
*Halat Çap:12-16mm*
*Tambur Çap:90-100mm*



**SL35025** | Vinç Kolu Yuvası



**SL35020** | Vinç Kolu Siyah - *25 cm*
**SL35017** | Vinç Kolu Siyah - *30 cm*



**SL35021** | Vinç Kolu Kilitli Siyah - *25 cm*
**SL35018** | Vinç Kolu Kilitli Siyah - *30 cm*



**SL35001** | Vinç Kolu *Alüminyum*
*25 cm*
**SL35003** | Vinç Kolu *Alüminyum*
*30 cm*



**SL35002** | Vinç Kolu *Alüminyum Kilitli*
*25 cm*
**SL35004** | Vinç Kolu *Alüminyum Kilitli*
*30 cm*







*Paslanmaz iç aksamlar yardımı ile kolay çalışma özelliği*
*Paslanmaz vardevela bağlantı parçaları ve vinç kolu ile birliktedir*
*Kayış Boyu : 60 mt*
*Kayış Eni : 35 mm*
*Kayış Kalınlığı : 3 mm*







| | |
|---|---|
| **SL48170-B** | Makaralı Yassı Bağlama Halatı *Beyaz Set 60 mt* |
| **SL48170-S** | Makaralı Yassı Bağlama Halatı *Sarı Set 60 mt* |



| | |
|---|---|
| **SL48172** | Yassı Bağlama Halatı *Beyaz Yedek 60 mt* |
| **SL48173** | Yassı Bağlama Halatı *Sarı Yedek 60 mt* |



**SL16063** | Burun Makarası *Düz CR-NI*
*En: 27mm Boy: 100mm*

**SL16064** | Burun Makarası *Düz CR-NI*
*En: 32mm Boy: 135mm*

**SL16066** | Burun Makarası *Düz CR-NI*
*En: 50mm Boy: 165mm*



**SL16098** | Burun Makarası *No 1 CR-NI*
*En: 70mm Boy: 150mm*



**SL16124** | Burun Makarası *Koç Boynuzlu CR-NI*
*En: 70mm Boy: 150mm*

**SL16125** | Burun Makarası *Koç Boynuzlu CR-NI*
*En: 80mm Boy: 220mm*



**SL16120** | Burun Makarası *Kilitli No 3 CR-NI*
*En: 55mm Boy: 405mm*

**SL16122** | Burun Makarası *Düz CR-NI*
*En: 60mm Boy: 330mm*

**SL16123** | Burun Makarası *Düz CR-NI*
*En: 60mm Boy: 400mm*



**SL16097** | Burun Makarası *Kilitli No 1 CR-NI*
*En: 55mm Boy: 165mm*



**SL16065** | Burun Makarası *Kilitli No 2 CR-NI*
*En: 60mm Boy: 220mm*



**SL16118** | Burun Makarası *CR-NI*
*En: 60mm Boy: 200mm*



**SL16068** | Burun Makarası *Düz CR-NI*
*En: 80mm Boy: 450mm*

**SL16069** | Burun Makarası *Düz CR-NI*
*En: 90mm Boy: 600mm*



**SL16093** | Burun Makarası *Mafsallı Küçük CR-NI*
*En: 60mm Boy: 300mm*

**SL16095** | Burun Makarası *Mafsallı Küçük CR-NI*
*En: 80mm Boy: 400mm*





**SL16096** | Burun Makarası *Mafsallı Büyük CR-NI*
*En: 105mm Boy: 600mm*



YENİ

**SL16100** | Burun Makarası *Mafsallı Delta Model CR-NI*
*En: 75mm Boy: 400mm*

**SL16101** | Burun Makarası *Mafsallı Delta Model CR-NI*
*En: 75mm Boy: 500mm*

**SL16102** | Burun Makarası *Mafsallı Delta Model CR-NI*
*En: 75mm Boy: 600mm*



YENİ

**SL16131** | Burun Makarası Yedek Makara
*En: 53mm Ø 82mm*

**SL16132** | Burun Makarası Yedek Makara
*En: 78mm Ø 94mm*

**SL16133** | Burun Makarası Yedek Makara
*En: 83mm Ø 99mm*

## Normal Liftin

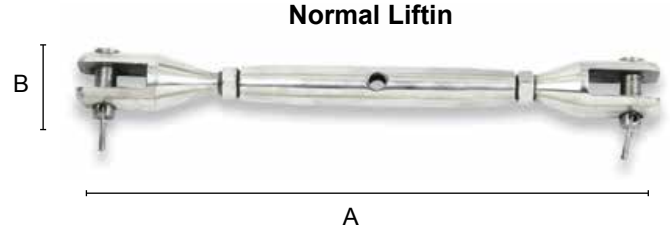


| Kod | Çap (mm) | A (mm) | B (mm) | Maksimum Çekme Gücü (kg) |
|---|---|---|---|---|
| **SL32001** | 6 | 160 | 7 | 1320 |
| **SL32002** | 8 | 185 | 7 | 2500 |
| **SL32003** | 10 | 195 | 8 | 3800 |
| **SL32004** | 12 | 260 | 11 | 4600 |
| **SL32005** | 14 | 290 | 11 | 7300 |
| **SL32006** | 16 | 330 | 12 | 10200 |
| **SL32007** | 18 | 375 | 14 | 15000 |

## Norsmenli Liftin




| Kod | Çap (mm) | A (mm) | B (mm) | Maksimum Çekme Gücü (kg) |
|---|---|---|---|---|
| **SL32009** | 8 | 190 | 7 | 2500 |
| **SL32010** | 10 | 210 | 8 | 3800 |
| **SL32011** | 12 | 255 | 11 | 4600 |
| **SL32012** | 14 | 315 | 11 | 7300 |
| **SL32013** | 16 | 355 | 12 | 10200 |

## Mafsallı Norsmenli Liftin

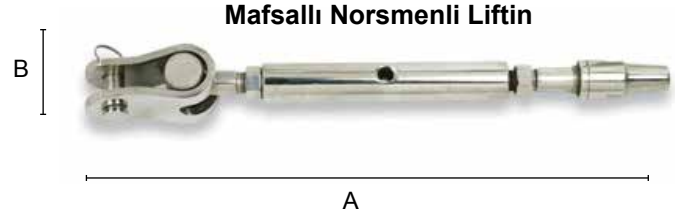


| Kod | Çap (mm) | A (mm) | B (mm) | Maksimum Çekme Gücü (kg) |
|---|---|---|---|---|
| **SL32016** | 8 | 330 | 15 | 2500 |
| **SL32017** | 10 | 380 | 16 | 3800 |
| **SL32018** | 12 | 480 | 18 | 4600 |
| **SL32019** | 14 | 550 | 19 | 7300 |
| **SL32020** | 16 | 600 | 22 | 10200 |

## Erkek Norsmen

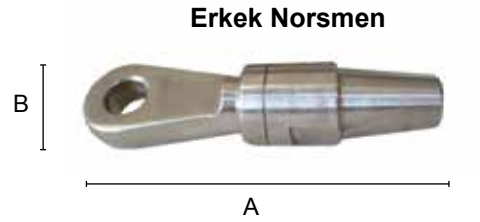


| Kod | Çap (mm) | A (mm) | B (mm) | Maksimum Çekme Gücü (kg) |
|---|---|---|---|---|
| **SL32023** | 4 | 64 | 5 | 2500 |
| **SL32024** | 5 | 74 | 6 | 3800 |
| **SL32025** | 6 | 86 | 8 | 4600 |
| **SL32026** | 8 | 94 | 9 | 7300 |
| **SL32027** | 10 | 111 | 11 | 10200 |
| **SL32028** | 12 | 125 | 13 | 15000 |

## Dişi Norsmen

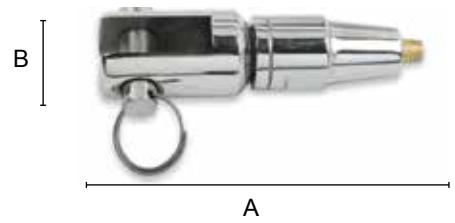


| Kod | Çap (mm) | A (mm) | B (mm) | Maksimum Çekme Gücü (kg) |
|---|---|---|---|---|
| **SL32030** | 4 | 63 | 6 | 2500 |
| **SL32031** | 5 | 73 | 7.5 | 3800 |
| **SL32032** | 6 | 92 | 9.5 | 4600 |
| **SL32033** | 8 | 98 | 10 | 7300 |
| **SL32034** | 10 | 121 | 12 | 10200 |
| **SL32035** | 12 | 140 | 14 | 15000 |

Her türlü boyda norsmen çekirdeği,liftin pimi ve kopila mevcuttur.



**SL32036** | Norsmen Çekirdeği



**SL32037** | Liftin Pimi



**SL32038-14** | Kopila *Ø14mm*
**SL32038-16** | Kopila *Ø16mm*
**SL32038-22** | Kopila *Ø22mm*





**SL41071** | Fırdöndü Çift Kilitli CR-NI *Ø6mm*
**SL41072** | Fırdöndü Çift Kilitli CR-NI *Ø8mm*
**SL41073** | Fırdöndü Çift Kilitli CR-NI *Ø10mm*
**SL41074** | Fırdöndü Çift Kilitli CR-NI *Ø12mm*



**SL41075** | Fırdöndülü Kilitli CR-NI *Ø6mm*
**SL41076** | Fırdöndülü Kilitli CR-NI *Ø8mm*
**SL41077** | Fırdöndülü Kilitli CR-NI *Ø10mm*
**SL41078** | Fırdöndülü Kilitli CR-NI *Ø12mm*



**SL41196** | Çıpa Kondektörü
*Çap-Zincir Kalınlığı:6-8mm*
**SL41199** | Çıpa Kondektörü
*Çap-Zincir Kalınlığı:10-12mm*



**SL41014** | Fırdöndü CR-NI *Ø6mm*
**SL41015** | Fırdöndü CR-NI *Ø8mm*
**SL41016** | Fırdöndü CR-NI *Ø10mm*
**SL41017** | Fırdöndü CR-NI *Ø12mm*



**SL41191** | Çıpa Kondektörü
*Çap-Zincir Kalınlığı:6-8mm*
**SL41192** | Çıpa Kondektörü
*Çap-Zincir Kalınlığı:10-12mm*
**SL41193** | Çıpa Kondektörü
*Çap-Zincir Kalınlığı:12-14mm*



**SL41194** | Çıpa Kondektörü Mafsallı Zincir CR-NI
*Çap-Zincir Kalınlığı:6-8mm*
**SL41195** | Çıpa Kondektörü Mafsallı Zincir CR-NI
*Çap-Zincir Kalınlığı:10-12mm*



**SL41082** | Liftin Açık İthal *Ø10mm*
**SL41083** | Liftin Açık İthal *Ø12mm*



**SL41197** | Klemens Yassı *Tel Ø3mm*
**SL41198** | Klemens Yassı *Tel Ø5mm*



**SL41002** | Sustalı Kilit *CR-NI 5mm*
**SL41003** | Sustalı Kilit *CR-NI 6mm*
**SL41004** | Sustalı Kilit *CR-NI 8mm*
**SL41005** | Sustalı Kilit *CR-NI 10mm*



**SL40104** | Sustalı Kilit Yaylı *CR-NI 4mm*
**SL41006** | Sustalı Kilit Yaylı *CR-NI 6mm*
**SL41007** | Sustalı Kilit Yaylı *CR-NI 8mm*
**SL41008** | Sustalı Kilit Yaylı *CR-NI 10mm*
**SL40106** | Sustalı Kilit Yaylı *CR-NI 12mm*



**SL41036** | Lüx Karabina *CR-NI 5mm*
**SL41037** | Lüx Karabina *CR-NI 6mm*
**SL41038** | Lüx Karabina *CR-NI 8mm*
**SL41039** | Lüx Karabina *CR-NI 10mm*
**SL41040** | Lüx Karabina *CR-NI 12mm*



**SL41009** | Zincir Kilidi*CR-NI 5mm*
**SL41010** | Zincir Kilidi *CR-NI 6mm*
**SL41011** | Zincir Kilidi *CR-NI 8mm*
**SL41012** | Zincir Kilidi *CR-NI 10mm*
**SL41013** | Zincir Kilidi *CR-NI 12mm*



**SL41162** | Zincir Kilidi Omega *CR-NI 5mm*
**SL41163** | Zincir Kilidi Omega *CR-NI 6mm*
**SL41164** | Zincir Kilidi Omega *CR-NI 8mm*
**SL41165** | Zincir Kilidi Omega *CR-NI 10mm*
**SL41166** | Zincir Kilidi Omega *CR-NI 12mm*
**SL41167** | Zincir Kilidi Omega *CR-NI 16mm*



**SL41171** | Zincir Kilidi Burgulu *CR-NI 5mm*
**SL41172** | Zincir Kilidi Burgulu *CR-NI 6mm*
**SL41173** | Zincir Kilidi Burgulu *CR-NI 8mm*
**SL41174** | Zincir Kilidi Burgulu *CR-NI 10mm*
**SL41175** | Zincir Kilidi Burgulu *CR-NI 12mm*



**SL41146** | Zincir Kilidi Uzun *CR-NI 5mm*
**SL41147** | Zincir Kilidi Uzun *CR-NI 6mm*
**SL41148** | Zincir Kilidi Uzun *CR-NI 8mm*
**SL41149** | Zincir Kilidi Uzun *CR-NI 10mm*
**SL41150** | Zincir Kilidi Uzun *CR-NI 12mm*



**SL41018** | U Mapa *CR-NI 6mm*
**SL41019** | U Mapa *CR-NI 8mm*
**SL41020** | U Mapa *CR-NI 10mm*
**SL41021** | U Mapa *CR-NI 12mm*



| | |
|---|---|
| **SL41118** | Halkalı Kuşgözü Mapa CR-NI *6x75mm* |
| **SL41188** | Halkalı Kuşgözü Mapa CR-NI *6x100mm* |
| **SL41119** | Halkalı Kuşgözü Mapa CR-NI *8x85mm* |
| **SL41189** | Halkalı Kuşgözü Mapa CR-NI *8x110mm* |
| **SL41120** | Halkalı Kuşgözü Mapa CR-NI *10x100mm* |
| **SL41121** | Halkalı Kuşgözü Mapa CR-NI *10x130mm* |
| **SL41122** | Halkalı Kuşgözü Mapa CR-NI *12x120mm* |
| **SL41123** | Halkalı Kuşgözü Mapa CR-NI *12x150mm* |



| | |
|---|---|
| **SL41022** | Kuşgözü Mapa CR-NI *6x75mm* |
| **SL41023** | Kuşgözü Mapa CR-NI *6x100mm* |
| **SL41024** | Kuşgözü Mapa CR-NI *8x85mm* |
| **SL41025** | Kuşgözü Mapa CR-NI *8x110mm* |
| **SL41026** | Kuşgözü Mapa CR-NI *10x100mm* |
| **SL41027** | Kuşgözü Mapa CR-NI *10x130mm* |
| **SL41028** | Kuşgözü Mapa CR-NI *12x120mm* |
| **SL41029** | Kuşgözü Mapa CR-NI *12x150mm* |



| | |
|---|---|
| **SL41113** | Halkalı SaplamaCR-NI 3mm *Ø25mm Boy:35mm* |
| **SL41114** | Halkalı SaplamaCR-NI 4mm *Ø30mm Boy:35mm* |
| **SL41115** | Halkalı SaplamaCR-NI 5mm *Ø45mm Boy:40mm* |
| **SL41116** | Halkalı SaplamaCR-NI 6mm *Ø45mm Boy:40mm* |
| **SL41117** | Halkalı SaplamaCR-NI 8mm *Ø45mm Boy:40mm* |



| | |
|---|---|
| **SL25076** | Kanca 10 mm CR-NI |



| | |
|---|---|
| **SL41066** | Zincir Ek Baklası CR-NI *Ø6mm* |
| **SL41067** | Zincir Ek Baklası CR-NI *Ø8mm* |
| **SL41068** | Zincir Ek Baklası CR-NI *Ø10mm* |
| **SL41069** | Zincir Ek Baklası CR-NI *Ø12mm* |



| | |
|---|---|
| **SL41062** | Zincir Eki Galvaniz *Ø6mm* |



| | |
|---|---|
| **SL41051** | Kuş Gözü Dişi CR-NI 6mm |
| **SL41052** | Kuş Gözü Dişi CR-NI 8mm |
| **SL41053** | Kuş Gözü Dişi CR-NI 10mm |
| **SL41054** | Kuş Gözü Dişi CR-NI 12mm |



| | |
|---|---|
| **SL41181** | Klemens CR-NI *Ø3mm* |
| **SL41182** | Klemens CR-NI *Ø4mm* |
| **SL41183** | Klemens CR-NI *Ø5mm* |
| **SL41184** | Klemens CR-NI *Ø6mm* |
| **SL41185** | Klemens CR-NI *Ø8mm* |
| **SL41186** | Klemens CR-NI *Ø10mm* |
| **SL41187** | Klemens CR-NI *Ø12mm* |



*Fırdöndülü*

| | |
|---|---|
| **SL41098** | Snap Shackle CR-NI 12 mm |
| **SL41099** | Snap Shackle CR-NI 16 mm |
| **SL41100** | Snap Shackle CR-NI 22 mm |



*Fırdöndülü*

| | |
|---|---|
| **SL41101** | Snap Shackle CR-NI 12 mm |
| **SL41102** | Snap Shackle CR-NI 16 mm |
| **SL41103** | Snap Shackle CR-NI 22 mm |



| | |
|---|---|
| **SL41095** | Snap Shackle CR-NI 12 mm |
| **SL41096** | Snap Shackle CR-NI 16 mm |
| **SL41097** | Snap Shackle CR-NI 22 mm |




| | |
|---|---|
| **SL53293** | Bosa Kancası 6-8 mm |
| **SL53295** | Bosa Kancası 8-10 mm |
| **SL53296** | Bosa Kancası 10-12 mm |
| **SL53297** | Bosa Kancası 12-14 mm |



| | |
|---|---|
| **SL53291** | Zincir Kilitleme Mapası *6-8 mm* |
| **SL53292** | Zincir Kilitleme Mapası *10-12 mm* |



YENİ

| | |
|---|---|
| **SL16062** | Zincir Stoperi 6-8 mm |
| **SL16062-10** | Zincir Stoperi 10-12 mm |



| | |
|---|---|
| **SL44030** | Halkalı Mapa *2 Delikli Ø 6mm* |
| **SL44031** | Halkalı Mapa *2 Delikli Ø 8mm* |
| **SL44032** | Halkalı Mapa *4 Delikli Ø 6mm* |
| **SL44033** | Halkalı Mapa *4 Delikli Ø 8mm* |



***Halat Geçişleri*** *yelkenli teknelerde alüminyum direk içerisinde halat giriş çıkışı için kullanılır.*

| | |
|---|---|
| **SL41153** | Halat Geçişi |



**SL44003** | Halkalı Köprü CR-NI *No:1*
*En: 21mm Boy: 51mm*



**SL44002** | Halkalı Köprü CR-NI *No:2*
*En: 25mm Boy: 67mm*



**SL44001** | Halkalı Köprü CR-NI *No:3*
*En: 31mm Boy: 83mm*



**SL44013** | Oval Tabanlı Köprü CR-NI
*En: 5mm* 54x16
**SL44014** | Oval Tabanlı Köprü CR-NI
*En: 6mm* 65x19
**SL44015** | Oval Tabanlı Köprü CR-NI
*En: 8mm* 80x26



**SL44005** | Oval *Köprü CR-NI Ø4mm*
**SL44006** | Oval *Köprü CR-NI Ø5mm*
**SL44007** | Oval *Köprü CR-NI Ø6mm*
**SL44004** | Oval *Köprü CR-NI Ø8mm*



**SL44011** | Kare Tabanlı *Köprü CR-NI*
*Ø 6mm 40x35*
**SL44012** | Kare Tabanlı *Köprü CR-NI*
*Ø 8mm 50x40*



**CR-NI**

**SL44023** | Yuvarlak Halka *4 mm*
**SL44024** | Yuvarlak Halka *5 mm*
**SL44025** | Yuvarlak Halka *6 mm*



**CR-NI**

**SL44008** | Üçgen Halka *4 mm*
**SL44009** | Üçgen Halka *5 mm*
**SL44010** | Üçgen Halka *6 mm*
**SL44027** | Üçgen Halka *8 mm*



**CR-NI**

**SL44020** | D Halka *4 mm*
**SL44021** | D Halka *5 mm*
**SL44022** | D Halka *6 mm*

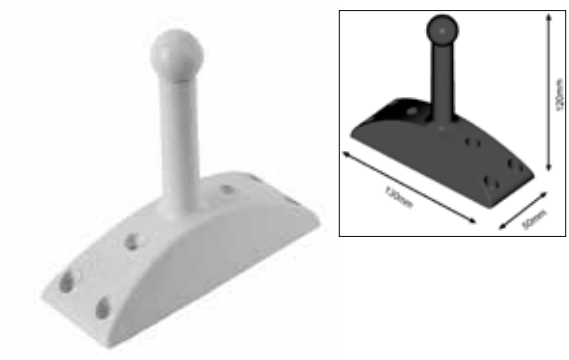

**SL43060** | Iskarmoz *Çelik Takviyeli Beyaz ABS*



**SL43039** | Iskarmoz *Takım* CR-NI



**SL45036** | Tutamak Oval Üstten Montaj Plastik



**SL43040** | Iskarmoz Çubuğu *Yedek* CR-NI



**SL45034** | Tutamak *Oval Alttan Vidalı CR-NI 170mm*



**SL45035** | Tutamak *Oval Üstten Vidalı CR-NI 170mm*



**SL45038** | Tutamak CR-NI *50x150mm*



**SL45032** | Tutamak Düz CR-NI *27x120mm*

**SL45033** | Tutamak Düz CR-NI *45x150mm*



**SL43015** | Tutamak *CR-NI Ø21mm Boy:250mm*
**SL43016** | Tutamak *CR-NI Ø21mm Boy:300mm*
**SL43017** | Tutamak *CR-NI Ø21mm Boy:400mm*
**SL43018** | Tutamak *CR-NI Ø21mm Boy:500mm*
**SL43019** | Tutamak *CR-NI Ø21mm Boy:600mm*
**SL43101** | Tutamak *CR-NI Ø21mm Boy:700mm*



**SL43102** | Tutamak *CR-NI Ø25mm Boy:350mm*
**SL43103** | Tutamak *CR-NI Ø25mm Boy:450mm*
**SL43104** | Tutamak *CR-NI Ø25mm Boy:600mm*
**SL43105** | Tutamak *CR-NI Ø25mm Boy:750mm*
**SL43106** | Tutamak *CR-NI Ø25mm Boy:900mm*
**SL43107** | Tutamak *CR-NI Ø25mm Boy:1100mm*



**SL43108** | Tutamak *CR-NI Ø25mm Boy:1300mm*
**SL43109** | Tutamak *CR-NI Ø25mm Boy:1500mm*
**SL43110** | Tutamak *CR-NI Ø25mm Boy:1750mm*
**SL43111** | Tutamak *CR-NI Ø25mm Boy:2000mm*



**SL43041** | Tutamak *CR-NI Ø20mm Boy:200mm*
**SL43042** | Tutamak *CR-NI Ø20mm Boy:300mm*



**SL48024-22** | Vardavela Ayağı *Yuvarlak 22mm*
**SL48024-25** | Vardavela Ayağı *Yuvarlak 25mm*
**SL48024-30** | Vardavela Ayağı *Yuvarlak 30mm*

**SL31039-65** | Vardavela Montaj Pulu *Plastik Ø 65 mm*



**SL43115** | Tutamak Saplamalı CR-NI *25x300mm*
**SL43116** | Tutamak Saplamalı CR-NI *25x400mm*
**SL43117** | Tutamak Saplamalı CR-NI *25x500mm*
**SL43118** | Tutamak Saplamalı CR-NI *25x600mm*



**SL43001** | Baba Çiftli *CR-NI Ø19mm En:47mm Boy:133mm*
**SL43002** | Baba Çiftli *CR-NI Ø25mm En:55mm Boy:160mm*
**SL43003** | Baba Çiftli *CR-NI Ø30mm En:60mm Boy:180mm*
**SL43004** | Baba Çiftli *CR-NI Ø40mm En:80mm Boy:210mm*
**SL43005** | Baba Çiftli *CR-NI Ø60mm En:120mm Boy:270mm*
**SL43006** | Baba Çiftli*CR-NI Ø80mm En:140mm Boy:350mm*

---



**SL43007** | Baba Tekli *CR-NI Ø19mm En:47mm Boy:133mm*
**SL43008** | Baba Tekli *CR-NI Ø25mm En:56mm Boy:80mm*
**SL43009** | Baba Tekli *CR-NI Ø30mm En:60mm Boy:90mm*
**SL43010** | Baba Tekli *CR-NI Ø40mm En:80mm Boy:110mm*
**SL43011** | Baba Tekli *CR-NI Ø60mm En:100mm Boy:130mm*
**SL43012** | Baba Tekli *CR-NI Ø80mm En:140mm Boy:170mm*

---



**SL43140** | Baba V Modeli En:45 Boy:170 Yükseklik:60 mm
**SL43141** | Baba V Modeli En:55 Boy:200 Yükseklik:75 mm
**SL43142** | Baba V Modeli En:80 Boy:300 Yükseklik:100 mm
**SL43143** | Baba V Modeli En:100 Boy:370 Yükseklik:115 mm

---



**SL43020** | Egzoz Çıkışları *Ø38mm*
**SL43021** | Egzoz Çıkışları *Ø42mm*
**SL43022** | Egzoz Çıkışları *Ø50mm*
**SL43023** | Egzoz Çıkışları *Ø60mm*
**SL43024** | Egzoz Çıkışları *Ø75mm*
**SL43025** | Egzoz Çıkışları *Ø90mm*
**SL43026** | Egzoz Çıkışları *Ø100mm*




**SL 43032** | Güverte Taban Süzgeci *Ø25mm*
**SL 43033** | Güverte Taban Süzgeci *Ø32mm*
**SL 43034** | Güverte Taban Süzgeci *Ø38mm*




**SL43058** | Güverte Taban Süzgeci 90° *Ø25mm*
*CR-NI Ø90mm*




**SL43059** | Güverte Taban Süzgeci 90° *Ø32mm*
*CR-NI Ø100mm*
**SL43057** | Güverte Taban Süzgeci 90° *Ø38mm*
*CR-NI Ø100mm*




**SL43035** | Yer Sifonu Emniyet Toplu
*CR-NI Yükseklik:115mm*
*Çap:38mm*



**SL43036** | Güverte Taban Süzgeci
*Yükseklik: 57mm*
*Hortum Çapı: 38mm*
*Dış Çapı: 80mm*



**SL43027** | Süzgeç CR-NI No:1
*En: 85mm Boy:124mm*
**SL43028** | Süzgeç CR-NI No:2
*En: 105mm Boy:154mm*
**SL43029** | Süzgeç CR-NI No:3
*En: 140mm Boy:190mm*
**SL43030** | Süzgeç CR-NI No:4
*En: 200mm Boy:233mm*



**SL45043** | Koç Boynuzu *Yuvarlak Boy:125mm*
**SL45044** | Koç Boynuzu *Yuvarlak Boy:150mm*
**SL45045** | Koç Boynuzu *Yuvarlak Boy:200mm*
**SL45046** | Koç Boynuzu *Yuvarlak Boy:250mm*
**SL45047** | Koç Boynuzu *Yuvarlak Boy:300mm*



**SL44101** | Koç Boynuzu *Düz Boy: 125mm*
**SL44102** | Koç Boynuzu *Düz Boy: 150mm*



**SL44105** | Koç Boynuzu *Saplamalı Boy:150 mm*
**SL44106** | Koç Boynuzu *Saplamalı Boy:200 mm*
**SL44107** | Koç Boynuzu *Saplamalı Boy:250 mm*



**SL45055** | Koç Boynuzu *Üstten Montaj Boy:125 mm*
**SL45056** | Koç Boynuzu *Üstten Montaj Boy:150 mm*



**SL45060** | Koç Boynuzu *Oval Boy:150mm*
**SL45061** | Koç Boynuzu *Oval Boy:205mm*
**SL45062** | Koç Boynuzu *Oval Boy:265mm*
**SL45063** | Koç Boynuzu *Oval Boy:310mm*



**SL45065** | Koç Boynuzu *Katlanır Boy:150mm*
**SL45066** | Koç Boynuzu *Katlanır Boy:214mm*



**SL44109** | Koç Boynuzu *Alttan Vidalı Boy:215 mm*



**SL45050** | Koç Boynuzu *Plastik Boy:110mm*
**SL45051** | Koç Boynuzu *Plastik Boy:130mm*
**SL45052** | Koç Boynuzu *Plastik Boy:180mm*
**SL45053** | Koç Boynuzu *Plastik Boy:200mm*
**SL45054** | Koç Boynuzu *Plastik Boy:220mm*



**SL43129** | Kurtağzı Makaralı Çift *CR-NI*
*En:32mm Boy:140 mm*
**SL43013** | Kurtağzı Makaralı Çift *CR-NI*
*En:50mm Boy:200 mm*
**SL43014** | Kurtağzı Makaralı Çift *CR-NI*
*En:65mm Boy:300 mm*



**SL43122** | Kurt Ağzı Düz *CR-NI*
*En:20mm Boy:102 mm*
**SL43123** | Kurt Ağzı Düz *CR-NI*
*En:23mm Boy:128 mm*
**SL43124** | Kurt Ağzı Düz *CR-NI*
*En:23mm Boy:152 mm*



**SL43130** | Kurtağzı Makaralı Kenarlı Çift *CR-NI*
*En:70mm Boy:200 mm*
**SL43131** | Kurtağzı Makaralı Kenarlı Çift *CR-NI*
*En:90mm Boy:300 mm*



**SL43120** | Kurt Ağzı Çapraz Çift *CR-NI*
*Boy:115 mm (Çift)*
**SL43121** | Kurt Ağzı Çapraz Çift *CR-NI*
*Boy:150 mm (Çift)*



**SL43125** | Kurt Ağzı Çift *CR-NI*
*Boy:114 mm*
**SL43126** | Kurt Ağzı Çift *CR-NI*
*Boy:150 mm*



**SL 40046-B** | Gömme Kulp Yaylı
*Beyaz Ø 60 mm*



**SL 40046-S** | Gömme Kulp Yaylı
*Siyah Ø 60 mm*
**SL 40046-K** | Gömme Kulp Yaylı
*Krome Ø 60 mm*



**SL 40110** | Gömme Kulp *CR-NI*
*Ø 62mm Yükseklik:38mm*



**SL 40111** | Gömme Kulp *CR-NI Kilitli*
*Ø 61mm Yükseklik:66mm*



**SL 40112** | Gömme Kulp *CR-NI*
*Kilitsiz*
*Ø 62mm Yükseklik:37,4*



**SL 40113** | Gömme Kulp *CR-NI*
*Kilitli*
*Ø 61mm Yükseklik:66 mm*



**SL 31084** | Elbise Askısı Katlanır CR-NI



**SL 31085** | Elbise Askısı Kademeli CR-NI



**SL 40016** | Gömme Kulp *CR-NI*
*42x44 mm*



**SL 40018** | Gömme Kulp *CR-NI*
*58x68 mm*



**SL 40020** | Gömme Kulp *CR-NI*
*76x57 mm*



**SL40019** | Kilitli Gömme Kulp *CR-NI*
*58x68 mm*



**SL 40015** | Gömme Kulp *Saç*
*57x76 mm*



**SL40017** | Gömme Kulp
*58x75 mm*



**SL 40114** | Gömme Kulp *CR-NI*
*79X67,2 mm*



**SL40115** | Gömme Kulp CR-NI
*62X44 mm*

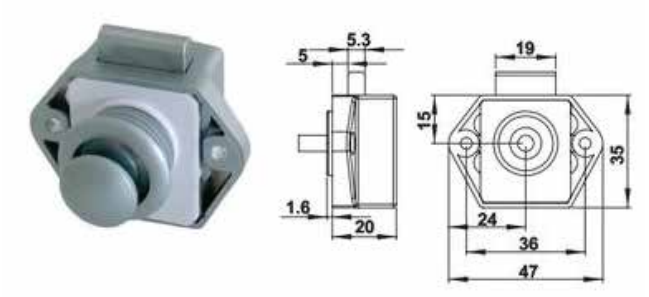


**SL40050** | Basmalı Dolap Kilidi
Aks Mesafesi : 15 mm
Çap : 20 mm



**SL40051** | Basmalı Dolap Kilidi
Aks Mesafesi : 25 mm
Çap : 26 mm



**SL40052** | Basmalı Dolap Kilidi Krome
*Ø 17 mm*



**SL40053** | Basmalı Dolap Kilidi Krome
*Ø 23 mm*



YENİ

**SL40057** | Dolap Kilidi Çevirmeli Gri
*Ø 50mm*



YENİ

**SL40058** | Basmalı Dolap Kilidi Kromaj
*Ø 18mm*



**SL40060** | Kapı Kolu İçten Kilitlenebilir



**SL40056-K** | Kulplu Bas Aç Kilit *128x162mm Krome*
**SL40056-S** | Kulplu Bas Aç Kilit *128x162mm Siyah*
**SL40056-G** | Kulplu Bas Aç Kilit *128x162mm Gri*



**Gazlı Amortisör *Paslanmaz***

| Kod | İç Mil Ø (mm) | Dış Mil Ø (mm) | Kapalı Boy (mm) | Açık Boy (mm) | Kaldırma Kapasitesi (kg) |
|---|---|---|---|---|---|
| **SL64001** | 6 | 15 | 55,5 | 190,5 | 10 |
| **SL64002** | 6 | 15 | 81 | 254 | 15 |
| **SL64003** | 6 | 15 | 93 | 305 | 20 |
| **SL64004** | 8 | 18 | 150 | 388 | 25 |
| **SL64005** | 8 | 18 | 213 | 508 | 35 |
| **SL64006** | 10 | 22 | 302 | 687 | 45 |



**SL64010** | Gazlı Amortisör
L Tipi Montaj Braketi



**SL64011** | Gazlı Amortisör
Düz Tip Montaj Braketi



**SL11029** | Vasistas Yassı *CR-NI*
*17 cm*

**SL11027** | Vasistas Yassı *CR-NI*
*21 cm*

**SL11028** | Vasistas Yassı *CR-NI*
*26 cm*



**SL11030** | Vasistas Teleskopik Yuvarlak *CR-NI*
*254 mm x 430 mm*

**SL11031** | Vasistas Teleskopik Yuvarlak *CR-NI*
*330 mm x 590 mm*



**SL 11018** | Yay Vasistas *CR-NI*
*Boy:21 cm*

**SL 11019** | Yay Vasistas *CR-NI*
*Boy:26 cm*



**SL52127** | Dıştan Takma Motor Kilidi




**SL52130** | Asma Kilit 30 mm
Kısa Paslanmaz Çelik

**SL52131** | Asma Kilit 30 mm
Uzun Paslanmaz Çelik

YENİ **SL52133** | Asma Kilit 40 mm
Paslanmaz Çelik




**SL52132** | Asma Kilit 30 mm
3'lü Set Paslanmaz Çelik
Ortak anahtar özellikli



**SL 40009** | Menteşe Plastik Kısa-Kısa *Beyaz*
*40x73 mm*



**SL 40012** | Menteşe Plastik Kısa-Kısa *Siyah*
*40x73 mm*



**SL 40010** | Menteşe Plastik Kısa-Uzun *Beyaz*
*40x105 mm*



**SL 40013** | Menteşe Plastik Kısa-Uzun *Siyah*
*40x105 mm*



**SL 40011** | Menteşe Plastik Uzun-Uzun *Beyaz*
*40x135 mm*



**SL40014** | Menteşe Plastik Uzun-Uzun *Siyah*
*40x135 mm*



**SL 40001** | Menteşe Kısa-Kısa *CR-NI*
*38x70 mm*



**SL 40002** | Menteşe Kısa-Uzun*CR-NI*
*38x104 mm*



**SL 40006** | Menteşe Yaprak *CR-NI*
*En:48mm Boy:70mm*

**SL 40007** | Menteşe Yaprak *CR-NI*
*En:46mm Boy:45mm*



**SL 40008** | Menteşe Yaprak *CR-NI*
*En:42mm Boy:40mm*

**SL 40021** | Menteşe Yaprak *CR-NI*
*En:42mm Boy:60mm*

**SL 40025** | Menteşe Yaprak *CR-NI*
*En:42mm Boy:80mm*



**SL 40024** | Menteşe *CR-NI*
*40x135 mm*



**SL 40003** | Menteşe Uzun-Uzun *CR-NI*
*38x136 mm*



**SL 40033** | Menteşe Krom Kısa-Uzun-Köşeli
*38-57 mm*



**SL 40034** | Menteşe *Köşeli Ters CR-NI*
*38x57 mm*



**SL 40036** | Menteşe *Köşeli Kısa-Uzun CR-NI*
*38X78 mm*



**SL 40035** | Menteşe *Köşeli Kısa-KısaCR-NI*
*38x76 mm*



**SL44016** | Stoper Küçük *CR-NI*
*Boy: 36 mm*



**SL44017** | Stoper Büyük *CR-NI*
*Boy: 63 mm*



**SL44019** | Kapı Stoperi Mıknatıslı
Boy: 59mm



**SL41180** | Mapa *Üçgen CR-NI*

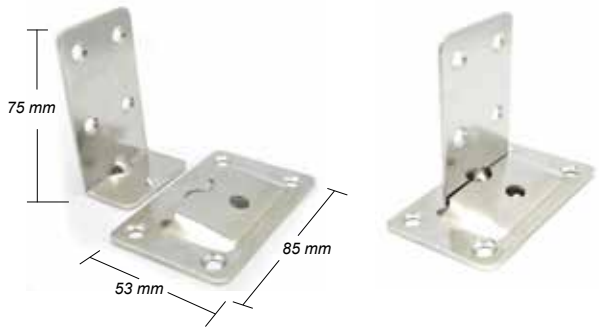


**SL40030** | Geçme Ayak *CR-NI*
*90°*



**SL40032** | Menteşe 45x88 mm
Ters Köşeli



**SL40038** | Sandık Menteşesi *CR-NI*
**SL40039** | Sandık Menteşesi *Kilitli CR-NI*



**SL40026** | Menteşe Akordiyon *13x45mm*
**SL40027** | Menteşe Akordiyon *13x61mm*
**SL40028** | Menteşe Akordiyon *19x94mm*



**SL 44018** | Kilitli Menteşe
*Boy:70mm En:25mm*



**SL 40065** | Kilitli Menteşe *Çevirmeli*
*Boy:90mm En:25mm*



**SL 40064** | Kilitli Menteşe *Anahtarlı*
*En:30mm Boy: 76mm*



**SL 40047** | Gergi Kilit *CR-NI*
*Boy:90mm En:20mm*



**SL40048** | Kapak Kilidi Gergi Ayarlı *CR-NI*
*Boy:85mm En:20mm*



**SL40049** | Kapak Kilidi Gergi Ayarlı *Galvaniz*
*Boy:85mm En:20mm*



**SL40045** | Kapı Sürgüsü *90 mm CR-NI*
**SL40040** | Kapı Sürgüsü *108 mm CR-NI*



**SL40043** | Kapı Kancası *50 mm*
**SL40044** | Kapı Kancası *80 mm*



*(Sineklikli)*

**SL 42003** | Mantar Manika *No:1 Ø 110 mm*
**SL 42004** | Mantar Manika *No:2 Ø 165 mm*
**SL 42060** | Mantar Manika *No:3 Ø 180 mm*



*(Sineklikli)*

**SL42022** | Mantar Manika ABS *No:1 Ø 130 mm*
**SL42023** | Mantar Manika ABS *No:2 Ø 165 mm*
**SL42024** | Mantar Manika ABS *No:3 Ø 210 mm*



**SL 42015** | Havalandırma CR-NI
En:111 Boy:145 Yükseklik:81 mm



**SL 42016** | Havalandırma Plastik
En:111 Boy:145 Yükseklik:77 mm



**SL 42002** | Manika Ufo
*Açık Tip Ø237 mm*



**SL 42064** | Yan Havalandırma Hortum Çıkışı
*Ø 75 mm 86 mm x 86 mm*



**SL49010** | Havalandırma Kelebek *Ø 100 mm*
**SL49011** | Havalandırma Kelebek *Ø 125 mm*



**SL49012** | Havalandırma Yuvarlak *Ø 100 mm*
**SL49013** | Havalandırma Yuvarlak *Ø 125 mm*



**SL42007** | Yan Havalandırma *8'li 125x150mm*
**SL42008** | Yan Havalandırma *10'lu125x170mm*
**SL42009** | Yan Havalandırma *14'lü125x230mm*
**SL42010** | Yan Havalandırma *20'li 125x300mm*



**SL42005** | Yan Havalandırma Panjur *3'lü 110x220mm*
**SL42006** | Yan Havalandırma Panjur *5'li 110x320mm*
**SL42061** | Yan Havalandırma Panjur *8'li 110x500mm*



**SL56003** | Nem Alıcı Naturel Kabı 450 gr (12'li) Paket




**SL56004** | Nem Alıcı Naturel 450 gr Yedek Tablet (24'lü)



**SL 42025** | Havalandırma *Plastik Beyaz*
*124 mm x 112 mm*



**SL 42025-K** | Havalandırma *Plastik Krome*
*124 mm x 112 mm*



**SL42026** | Havalandırma *Plastik Beyaz*
*210 mm x 108 mm*



**SL42026-K** | Havalandırma *Plastik Krome*
*210 mm x 108 mm*



**SL 42035** | Havalandırma Elips Plastik Beyaz
*135 mm x 85 mm*
**SL 42036** | Havalandırma Elips Plastik Krome
*135 mm x 85 mm*



**SL 42063** | Yan Havalandırma Panjur *7'li*
*Plastik*
*88 mm x 46 mm*



**SL 31434** | Tank Hava Firarı Düz
Plastik
5/8



**SL 31435** | Tank Hava Firarı Oval
Plastik
5/8



**SL 31436** | Tank Hava Firar,
Dirsek Plastik 5/8



**SL 31432** | Tank Hava Firarı Düz CR-NI
16 mm



**SL 31433** | Tank Hava Firarı Dirsek CR-NI
16 mm



**SL 31431** | Yakıt Havalandırması *Dişli*
*Çap: 16 mm Boy: 60 mm*



**SL 31430** | Yakıt Havalandırması *Rekorlu*
*Çap: 16 mm Boy: 64 mm*





**SL20500** | Matromarine Salyangoz Blower Flanşlı 12V 280 m3
**SL20501** | Matromarine Salyangoz Blower Flanşlı 24V 280 m3



**SL53019** | Blower *Salyangoz Modeli 12V*
**SL53020** | Blower *Salyangoz Modeli 24V*



**SL 21270** | Sealux Blower *Düz 75mm 3" 12V*
**SL 21271** | Sealux Blower *Düz 75mm 3" 24V*
**SL 21272** | Sealux Blower *Düz 105mm 4" 12V*
**SL 21273** | Sealux Blower *Düz 105mm 4" 24V*



**SL 21219-12** | Salyangoz Blower Hortumlu 12V *550 m3 102 mm 4"*




**SL20502** | Matromarine Salyangoz Blower Flanşlı 12V 550 m3
**SL20503** | Matromarine Salyangoz Blower Flanşlı 24V 550 m3
**SL20504** | Matromarine Salyangoz Blower Flanşlı 12V 750 m3
**SL20505** | Matromarine Salyangoz Blower Flanşlı 24V 750 m3
**SL20506** | Matromarine Salyangoz Blower Flanşlı 24V 1000 m3




**SL20507** | Matromarine Salyangoz Blower Hortumlu Ø110mm 12V 550m3
**SL20508** | Matromarine Salyangoz Blower Hortumlu Ø110mm 24V 550m3
**SL20509** | Matromarine Salyangoz Blower Hortumlu Ø110mm 12V 750m3
**SL20510** | Matromarine Salyangoz Blower Hortumlu Ø110mm 24V 750m3
**SL20511** | Matromarine Salyangoz Blower Hortumlu Ø110mm 24V 1000m3

YENİ



**SL21275** | Solar Havalandırma Ø 217mm
01 Serisi

YENİ



**SL21276** | Solar Havalandırma Ø 217mm
ON-OFF Özellikli
04 Serisi



**SL53015** | TMC Vantilatör *12V*
**SL53016** | TMC Vantilatör *24V*



**SL53013-6** | Vantilatör *6" 12V Mandallı*
**SL53013-8** | Vantilatör *8" 12V Mandallı*



YENİ



**SL53030** | Dizel Isıtıcı TC18-03, D4 12V 5kw
**SL53031** | Dizel Isıtıcı TC18-04, D4 24V 5kw

YENİ



**SL53033** | Egzoz Çıkışı Webasto *Ø25mm*



*Dış Ölçü: 380x270 mm*
*Montaj Ölçüsü: 302x195 mm*





| | |
|---|---|
| **SL 42101** | Kapak *Plastik / Beyaz* |
| **SL 42101-S** | Kapak *Plastik / Siyah* |
| **SL 42101-G** | Kapak *Plastik / Gri* |

---



*Dış Ölçü: 380x380 mm*
*Montaj Ölçüsü: 300x300 mm*



KULLANMA TALİMATI

Kapak montajlarında kesinlikle solvent bazlı ve poliüretan(PU) esaslı(dayson) ürünler kullanılmamalıdır.Ürün montajında sikaflex yada solvent içermeyen silikon esaslı yapıştırıcılar kullanılması gerekmektedir.Temizliğinde tiner, aseton ve asit içeren maddeler kullanılmamalıdır.Aksi taktirde bunlardan dolayı oluşabilecek sorunlar garanti kapsamında değilidr.

| | |
|---|---|
| **SL 42102** | Kapak *Plastik / Beyaz* |
| **SL 42102-S** | Kapak *Plastik / Siyah* |
| **SL 42102-G** | Kapak *Plastik / Gri* |

---



*Dış Ölçü: 510x465 mm*
*Montaj Ölçüsü: 432x385 mm*







| | |
|---|---|
| **SL42103** | Kapak *Plastik / Beyaz* |
| **SL42103-S** | Kapak *Plastik / Siyah* |
| **SL42103-G** | Kapak *Plastik / Gri* |

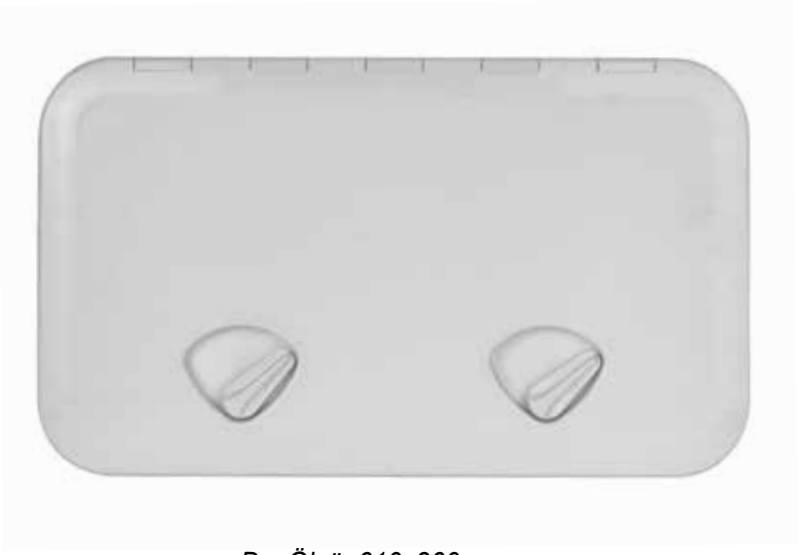

*Dış Ölçü: 610x360 mm*
*Montaj Ölçüsü: 530x280 mm*



| | |
|---|---|
| **SL42104** | Kapak *Plastik / Beyaz* |
| **SL42104-S** | Kapak *Plastik / Siyah* |
| **SL42104-G** | Kapak *Plastik / Gri* |



*Dış Ölçü: 610x250 mm*
*Montaj Ölçüsü: 530x175 mm*



| | |
|---|---|
| **SL42105** | Kapak *Plastik / Beyaz* |
| **SL42105-S** | Kapak *Plastik / Siyah* |
| **SL42105-G** | Kapak *Plastik / Gri* |

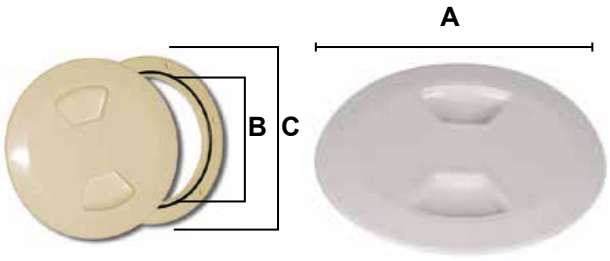


**Kontrol Kapağı *Plastik***

| Kod | A (mm) | B (mm) | C (mm) |
|---|---|---|---|
| **SL42106** | 145 | 104.2 | 115 |
| **SL42107** | 176 | 128.2 | 139 |
| **SL42108** | 210.6 | 152.2 | 163 |

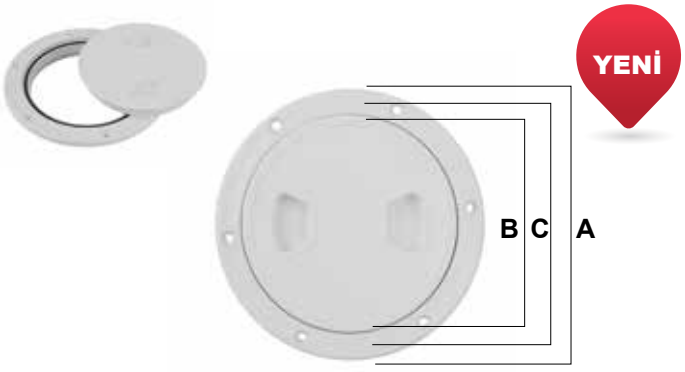


**Kontrol Kapağı Sealux *Plastik***

| Kod | A (mm) | B (mm) | C (mm) |
|---|---|---|---|
| **SL42110** | 148 | 96 | 103 |
| **SL42111** | 174 | 119 | 125 |
| **SL42112** | 208 | 145 | 153 |
| **SL42113** | 262 | 191 | 205 |



**SL53141** | Ocak Tekli Gömme
*En: 350mm Boy: 210mm*

**Dedantörsüz kullanılmaz.**



**SL53143** | Ocak Çiftli Gömme
*En: 360mm Boy: 380mm*

**Dedantörsüz kullanılmaz.**

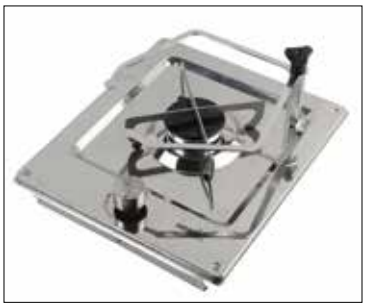



**SL53153** | Tencere Tutucu *Tekli*





**SL53154** | Tencere Tutucu *Çiftli*

YENİ



**SL53137** | Ocak Gömme-Çiftli
*En: 325mm Boy: 533mm*

YENİ



**SL53138-1** | Musluk Katlanır Sıcak/Soğuk
**SL53138-2** | Musluk Katlanır Soğuk



**SL 53138** | Ocak Kapaklı-Evyeli-Gömme-Tekli
*En: 325mm Boy: 530mm*

YENİ



**SL53139-1** | Ocak Kapaklı Gömme-Yuvarlak-Tekli
*Dış Çap: 345mm*
*Montaj Çapı: 290mm*

YENİ



**SL 53140** | Ocak Evyeli,Çiftli Gömme Kapaklı
*En: 340mm Boy: 720mm*
*Derinlik: 150mm*



**SL 53148** | Eno Grand Large, 3 Ocaklı Fırın
*3 Ocak+Fırın  Fırın Hacmi:24lt*
*Enerji: Butan/Propan 28-30bar*
*Yükseklik:470mm Boy:515 En:446mm*



**SL 53149** | Eno  Allure 2, Çift Ocaklı Fırın
*2 Ocak+Fırın  Fırın Hacmi:24lt*
*Enerji: Butan/Propan 28-30bar*
*Yükseklik:470mm Boy:515 En:432mm*



**SL 53150** | Eno Allure, 3 Ocaklı Fırın
*3 Ocak+Fırın+Izgara  Fırın Hacmi:19lt*
*Enerji: Butan/Propan 28-30bar*
*Yükseklik:474mm Boy:515 En:432mm*



**SL 53152** | Küçük Tüp Dedantörü



**SL 53159** | Tüp Sabitleme Braketi
*Ayarlanabilir*




▶ *Tüm Buzdolapları 12V/24V ile çalışmaktadır.*
*Sessiz çalışma özelliğine sahip "Cold 50" serisi buzdolapları aynı zamanda enerji tüketiminde oldukça düşük bir performansa programlanmıştır. Daha dar alanlarda yüksek verimlilik ile çalışır. İç aydınlatmalı ve CE sertifikalıdır.*

**SL53160** | Berhimi Buzdolabı Berhimi 50lt 12/24V
*Ağırlık:16.8 Kg*
*Dondurucu Kapasitesi:4.5 L*
*Ölçüler:380G* 530Y* 490D Mm*
*Kapı Yönü:Sol Açılır*
*Tüketim:5.6 A / 2.6 A*
*Toplam Hacim:46.5 L*
*Voltaj:12 V / 24 V*




▶ *Tüm Buzdolapları 12V/24V ile çalışmaktadır.*
*Sessiz Çalışma Özelliğine Sahip "Cold 85" Serisi Buzdolapları aynı zamanda enerji tüketiminde oldukça düşük bir performansa programlanmıştır. Daha dar alanlarda yüksek verimlilik ile çalışır. İç aydınlatmalı ve CE sertifikalıdır. İdeal ölçüleri ile optimum kullanım olanağına sahiptir.*

**SL53161** | Berhimi Buzdolabı 85lt 12/24V
*Ölçüler: 75G*630Y*545D Mm*
*Voltaj: 12 V / 24 V*
*Ağırlık: 21 Kg*
*Toplam Hacim:78 L*
*Tüketim:5.5 A / 2.8 A*
*Kapı Yönü: Sol Açılır*
*Dondurucu Kapasitesi: 8 L*



Buz Yapma Kapasitesine Sahiptir.




***TEK KAPAKLI***



**SL53180** | Buzdolabı Üstten Kapaklı 30lt 12/24V
*En:36cm Boy:59cm Yükseklik:37cm*
**SL53181** | Buzdolabı Üstten Kapaklı 40lt 12/24V
*En:35cm Boy:59cm Yükseklik:44cm*
**SL53182** | Buzdolabı Üstten Kapaklı 50lt 12/24V
*En:36,5cm Boy:59cm Yükseklik:58cm*



Buz Yapma Kapasitesine Sahiptir.




***ÇİFT KAPAKLI***



**SL53183** | Buzdolabı Üstten Çift Kapaklı 40lt 12/24V
*En:35cm Boy:59cm Yükseklik:44cm*
**SL53184** | Buzdolabı Üstten Çift Kapaklı 50lt 12/24V
*En:36,5cm Boy:59cm Yükseklik:58cm*



▶ *Kalınlık 0,70 mm  304 Kalite*

**SL19030** | Evye *CR-NI*
*İç Ø:220mm Dış Ø: 250mm Derinlik:120mm*

**SL19031** | Evye *CR-NI*
*İç Ø:240mm Dış Ø: 265mm Derinlik:120mm*

**SL19032** | Evye *CR-NI*
*İç Ø:260mm Dış Ø: 290mm Derinlik:130mm*

**SL19033** | Evye *CR-NI*
*İç Ø:280mm Dış Ø: 310mm Derinlik:140mm*



**SL19036** | Evye Derin Yuvarlak *CR-NI*
*İç Ø :240mm Dış Ø :270mm Derinlik:125mm*

**SL19037** | Evye Yuvarlak *CR-NI*
*İç Ø :280mm Dış Ø :310mm Derinlik:125mm*

**SL19038** | Evye Yuvarlak *CR-NI*
*İç Ø :320mm Dış Ø :350mm Derinlik:130mm*



**SL19013** | Evye Dikdörtgen Derin *CR-NI*
*En: 265mm Boy: 325mm*
*Derinlik:150mm*



**SL19014** | Evye Dikdörtgen Derin *CR-NI*
*En: 325mm Boy: 355mm*
*Derinlik:150mm*



**SL21250** | Hidrofor Pompa Kiti
12V  100GPH




**SL53136** | Musluklu Kapaklı Evye
*En: 320mm Boy: 350mm Derinlik:150mm*

**SL53136-1** | Kapaklı Evye Yuvarlak
*Dış Çap: 338mm  Montaj Çapı: 300mm*



**SL19010** | Musluk Mini *Tekli*
*1/2" 16mm*



**SL19017** | Musluk Spiralli
*Sıcak-Soğuk*



**SL19020** | Katlanır Musluk
Sıcak-Soğuk-Arora(CNRB1493)



**SL19021** | Katlanır Musluk
Sıcak-Soğuk-Florenz




**SL21249** | TMC Ayak Pompası
15lt/dk



**SL19018** | Mikser Sıcak-Soğuk Musluk






**SL53120** | Duş Yuvası *Düz Kapaklı Beyaz*




**SL53129** | Duş Yuvası *Düz Kapaklı Krome*






**SL53121** | Duş Yuvası *Yan Montaj Beyaz Kapaklı*




**SL53122** | Duş Yuvası *Yan Montaj Krome Kapaklı*






**SL53125** | Duş Yuvası *Plastik Kapaklı*

YENİ



**SL21005** | Duş Yuvası *Düz Model*



**SL53127** | Duş Kafası *Beyaz*



**SL53128** | Duş Kafası *Krome*



**SL53123** | Hortumlu Duş *2 m*
**SL53124** | Hortumlu Duş *5 m*



**SL53117** | Hortumlu Duş 1,5m



**SL53110** | Duş Boşaltma Sistemi *12V*
**SL53111** | Duş Boşaltma Sistemi *24V*



**SL51060** | Bidon Şişme Katlanır+Musluklu 5 lt.



**SL21505-B** | Duş Yuvası
*Sıcak-Soğuk Mikserli*
*Krome Hortumlu*
*Montaj Ölçüsü: 118x231mm*



**SL21505-S** | Duş Yuvası
*Sıcak-Soğuk Mikserli*
*Krome Hortumlu*
*Montaj Ölçüsü: 118x231mm*



**SL53116** | Duş Yuvası
*Sıcak-Soğuk Mikserli*
*1,5 m hortumlu - Beyaz*
*Montaj Ölçüsü:150x275mm*

YENİ



**SL53116-S** | Duş Yuvası
*Sıcak-Soğuk Mikserli*
*1,5 m hortumlu - Siyah*
*Montaj Ölçüsü:150x275mm*



**SL 53105** | Duş Yuvası Musluklu
Sıcak-Soğuk - Yan Montaj
2 metre hortumlu
Montaj : 160x92 mm Yükseklik : 76 mm



**SL 53106** | Duş Yuvası Musluklu
Sıcak-Soğuk - Düz Montaj
2 metre hortumlu
Montaj : 160x92 mm Yükseklik : 76 mm



**SL 53109** | Duş Yuvası Oval - Yan Montaj
Montaj : 160x92 mm
Yükseklik : 76 mm



**SL 53108** | Duş Yuvası Oval - Düz Montaj
Montaj : 160x92 mm
Yükseklik : 76 mm



**SL15008** | Depo Dolum Kapağı Su *38 mm*
**SL15009** | Depo Dolum Kapağı Su *50 mm*



**SL15002** | Yakıt Dolum Kapağı *38 mm*
**SL15003** | Yakıt Dolum Kapağı *50 mm*



**SL15050** | Depo Dolum Kapağı Su CR-NI 38mm
*Dış Ø 75mm - Hortum Ø 38mm*
**SL15052** | Depo Dolum Kapağı Su CR-NI 50mm
*Dış Ø 81mm - Hortum Ø 50mm*



**SL15051** | Depo Dolum Kapağı Yakıt CR-NI 38mm
*Dış Ø 75mm - Hortum Ø 38mm*
**SL15053** | Depo Dolum Kapağı Yakıt CR-NI 50mm
*Dış Ø 81mm - Hortum Ø 50mm*



**SL15010** | Dolum Kapağı Su
*Dış Ø 85mm - Hortum Ø 38mm*



**SL15011** | Dolum Kapağı Yakıt
*Dış Ø 85mm - Hortum Ø 38mm*



**SL15016** | Depo Dolum Kapağı Su *Plastik*
*Dış Çapı: 83 mm  Hortum Çapı: 38mm*



**SL15017** | Depo Dolum Kapağı Yakıt *Plastik*
*Dış Çapı: 83 mm  Hortum Çapı: 38mm*



**SL15014** | Depo Dolum Kapağı Su
*Dış Ø 78mm - Hortum Ø 38mm*



**SL15015** | Depo Dolum Kapağı Yakıt
*Dış Ø 78mm - Hortum Ø 38mm*





**SL15006** | Pis Su Çıkış Kapağı *38 mm*



**SL15012** | Dolum Kapağı Pis Su
*Krom Kapaklı Ø 38mm*




**SL53114** | Depo Dolum Kapağı Su *Kilitli*
*151x166 mm*



**SL53115** | Depo Dolum Kapağı Su
*Tesisat Bağlantılı,Kilitli*
*193x164 mm*



**SL 53107** | Duş Yuvası Düz Montaj
*160x92 mm*
*Yükseklik : 60 mm*



**SL 53101** | Depo Dolum Yuvası Su Kilitli
*38 mm 160x92 mm*
*Yükseklik : 60 mm*




**SL53112** | Güverte Su Çıkışı
*Beyaz Kapaklı*




**SL53113** | Güverte Su Çıkışı
*Krome Kapaklı*



**SL53100-B** | Depo Dolum Kapağı
*Su,Kilitli, Beyaz 32mm*



**SL53100-S** | Depo Dolum Kapağı
*Su,Kilitli, Siyah 32mm*



YENİ

**SL15055** | Depo Dolum Anahtarı
Yıldız



**SL15013-M** | Kapak *Yedek Su(Mavi)*
**SL15013-K** | Kapak *Yedek Yakıt(Kırmızı)*
**SL15004** | Depo Dolum Anahtar *Yedek*



**SL53099-B** | Depo Dolum Kapağı
*Düz,Su,Kilitli,Beyaz*



**SL 53103** | Depo Dolum Yuvası Su
*38 mm 160x92 mm*
*Yükseklik : 60 mm*



**SL 53104** | Depo Dolum Yuvası Yakıt
*38 mm 160x92 mm*
*Yükseklik : 60 mm*



**SL 46180** | Hortum Sifonu
*13-38 mm*



**SL46181** | Hortum Kondektörü
*13-38 mm*
**SL46182** | Hortum Kondektörü
*32-59 mm*





**SL11010** | Manuel Sintine Pompası Sealux
*Ø28mm(1.1/8")*

YENİ



**SL11012** | Matromarine Sintine Pompası
Large 3000

YENİ



**SL11014** | Manuel Sintine Pompası 56lt
*Large 2000*



**SL11013** | Matromarine
Sintine Pompası Körüğü



**SL18011** | Deniz Suyu Filtresi
*Giriş-Çıkış 3/4*
*Ø 150 mm*



**SL18014** | Deniz Suyu Filtresi
*Giriş-Çıkış 1.1/2*
*Ø 150 mm*

▶ *Mazot ve pis su koku filtresi olarak kullanılabilir.*



**SL18012** | Koku Filtresi *Giriş-Çıkış 3/4 Ø 150 mm*
**SL18015** | Koku Filtresi *Giriş-Çıkış 1.1/2 Ø 150 mm*



**SL18017-K** | Filtre Kapağı *Yedek Kırmızı*
**SL18017-B** | Filtre Kapağı *Yedek Beyaz*



**SL18018** | Filtre Ekipmanı *Yedek Küçük*
**SL18019** | Filtre Ekipmanı *Yedek Büyük*



**SL18046** | Mazot Su Ayırıcı Filtre *Stom 500 Fg*
*Kapasite : 250 lt/saat - Bağlantı 8 mm*



YENİ

**SL18047** | Mazot Su Ayırıcı Filtre *Stom 900 Fg*
*Kapasite : 350 lt/saat - Bağlantı 12 mm*

## Deniz Suyu Filtresi 2″ *Yandan Giriş - Yandan Çıkış*

Motora giren deniz suyunu filtre ederek güvenli ve daha sağlıklı çalışmasını sağlar.Yandan giriş-yandan çıkış ve alttan giriş - yandan çıkış olmak üzere iki modeli mevcuttur.Giriş ve çıkışlar 2'' dişe sahiptir.Korozyona uğramaz.Dayanıklı ve hafiftir.



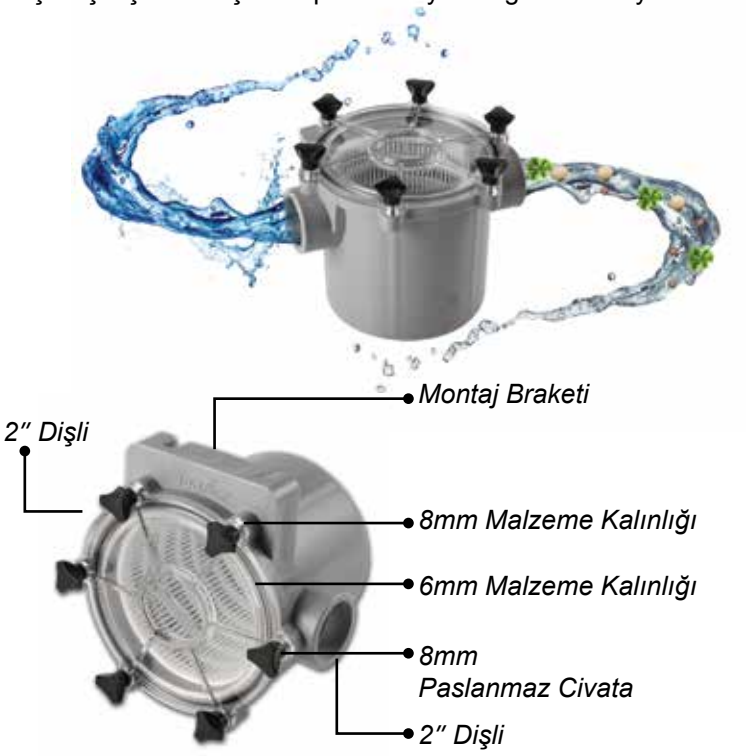


**SL18048** | Deniz Suyu Filtresi
*Yandan Giriş 2″ Yandan Çıkış 2″*
*Ø 225 mm*

---

## Deniz Suyu Filtresi 2″ *Alttan Giriş - Yandan Çıkış*

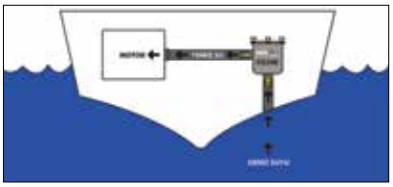

Motora giren deniz suyunu filtre ederek güvenli ve daha sağlıklı çalışmasını sağlar.Yandan giriş-yandan çıkış ve alttan giriş - yandan çıkış olmak üzere iki modeli mevcuttur.Giriş ve çıkışlar 2'' dişe sahiptir.Korozyona uğramaz.Dayanıklı ve hafiftir.






**SL18049** | Deniz Suyu Filtresi
*Alttan Giriş 2″ Yandan Çıkış 2″*
*Ø 225 mm*

**SL18020** | Yedek Kapak













**SL 20059** | Tuvalet Portatif Deluxe
20lt.



**SL20001** | Kasetli Portatif Tuvalet
23,5 lt Pis Su Tankı
17 lt Temiz Su Tankı



**SL 20007** | Tuvalet Kapağı Plastik Sealux
*Yedek*



**SL20073** | Tuvalet Kapağı *Küçük Taş TMC Sessiz Kapak*
**SL20074** | Tuvalet Kapağı *Büyük Taş TMC Sessiz Kapak*
**SL20077** | Matromarine Compact Küçük TaşTuvalet Kapağı
**SL20078** | Matromarine Compact Büyük TaşTuvalet Kapağı
**SL20079** | Matromarine Deluxe(Vakumlu) Tuvalet Kapağı
**SL20080** | Matromarine Luxury Tuvalet Kapağı

YENİ



**SL20021** | Taharet Musluğu Plastik








**SL 20009** | Taharet Musluğu
*1/2”*
*Sağdan Sola Değiştirilebilir Musluk*
*Çift taraflı kullanılabilme özelliği*



**SL20339** | Karbon Pis Su Koku Filtresi
Matromarine
Ø16-19-25mm

YENİ



**SL20355** | Karbon Pis Su Koku Filtresi
Matromarine
Ø19-25-38mm




**SL20300** | Matromarine Manuel Tuvalet Küçük Taş
**SL20301** | Matromarine Manuel Tuvalet Büyük Taş



**SL20333** | Matromarine Manuel Tuvalet Tamir Takımı



**SL20330** | Matromarine Manuel Tuvalet Pompa Kiti Jabsco,TMC,Johnson pump, Thetford,Lazizas ile uyumludur.



**SL20331** | Matromarine Manuel Tuvalet Pompası Jabsco,TMC,Johnson pump, Thetford,Lazizas ile uyumludur.




**SL20302** | Matromarine Compact Elektrikli Tuvalet Küçük Taş 12V
**SL20303** | Matromarine Compact Elektrikli Tuvalet Küçük Taş 24V
**SL20304** | Matromarine Comfort Elektrikli Tuvalet Büyük Taş 12V
**SL20305** | Matromarine Comfort Elektrikli Tuvalet Büyük Taş 24V



**SL20340** | Matromarine Yedek Motor Kiti 12V
**SL20341** | Matromarine Yedek Motor Kiti 24V

YENİ



**SL20320** | Matromarine Elektrikli Tuvalet Kontrol Paneli 12-24V



**SL20329** | Matromarine Elektrikli Tuvalet Çıkış Dirseği



**SL20342** | Matromarine Tuvalet Yedek Motor 12V
**SL20343** | Matromarine Tuvalet Yedek Motor 24V



**SL20334** | Matromarine Elektrikli Tuvalet Çıkış Valfi

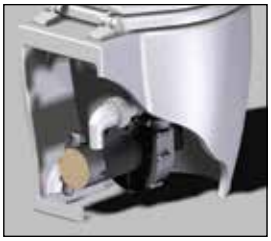



**SL20306** | Matromarine Laguna Elektrikli Tuvalet
12V
En:34cm Boy:41cm Derinlik:41cm



**SL20350** | Matromarine Laguna Elektrikli Tuvalet
Yedek Motor 12V



En:36,5cm Derinlik:45,5cm Yükseklik:45,5cm

**SL20310** | Matromarine
Luxury High Elektrikli Tuvalet
12V

**SL20311** | Matromarine
Luxury High Elektrikli Tuvalet
24V

YENİ



**SL20323** | Matromarine
Elektrikli Tuvalet Kontrol Paneli
2 Kademeli 12-24V



**Taharet musluğu tuvalete dahildir.**
Su beslemesi için harici hidrofor veya selenoid valf kullanılmalıdır.
En:36cm
Derinlik:45cm
Yükseklik:46cm



**SL20308** | Matromarine Deluxe Vakumlu Tuvalet 12V
**SL20309** | Matromarine Deluxe Vakumlu Tuvalet 24V



SL20308 - SL20309 için uygundur.

**SL20344** | Matromarine Vakumlu Tuvalet Yedek Motor Kiti 12V
**SL20345** | Matromarine Vakumlu Tuvalet Yedek Motor Kiti 24V



**SL20321** | Matromarine Vakumlu ve Sessiz Tuvalet Kontrol Paneli 12-24V



**SL20348** | Matromarine Vakumlu Tuvalet Su Pompası 12lt 12V
**SL20349** | Matromarine Vakumlu Tuvalet Su Pompası 12lt 24V

Su beslemesi için harici hidrofor veya selenoid valf kullanılmalıdır.

YENİ




**SL20313** | Matromarine Tuvalet Büyüktaş Comfort Sessiz(Hydro Vakum) 12V
**SL20314** | Matromarine Tuvalet Büyüktaş Comfort Sessiz(Hydro Vakum) 24V



YENİ

**SL20324** | Matromarine Taş Yıkama Rekoru
*(Laguna/Deluxe/Luxury)*



**SL20326** | Matromarine
Elek. Sessiz Tuvalet Çıkış Dirseği



YENİ

**SL20346** | Matromarine
Sessiz Tuvalet Yedek Motor Kiti 12V
**SL20347** | Matromarine
Sessiz Tuvalet Yedek Motor Kiti 24V



**SL20335** | Matromarin Selenoid Valf
12V
**SL20336** | Matromarin Selenoid Valf
24V



**SL20337** | Matromarine
Plastik Selenoid Valf 12V

YENİ



**SL20332** | Matromarine
Elektrikli Standart Model için Conta Seti

YENİ



**SL20332-1** | Matromarine
Elektrikli Evolution Model
için Conta Seti

YENİ



**SL20332-2** | Matromarine
Elektrikli Sessiz Model
için Conta Seti



**SL20328** | Matromarine
Elek.Tuvalet, Parçalayıcı Tamir Takımı



| | |
|---|---|
| **SL20366** | Pis Su Tankı Sistemi Matromarine 53lt *550x400x300mm* |
| **SL20367** | Pis Su Tankı Sistemi Matromarine 72lt *750x400x300mm* |
| **SL20368** | Pis Su Tankı Sistemi Matromarine 103lt *950x400x300mm* |

YENİ



| | |
|---|---|
| **SL46162** | Y-Vana Matromarine 1.1/2 Ø38mm |



| | |
|---|---|
| **SL46161** | Üç Yollu Vana Matromarine Model 2005 Ø38mm *(25mm aparatlı)* |

▶ *Üç Yollu Vanalar Atık Suyun tank ile çıkış arasındaki yönlendirmesini sağlar.Manuel olarak kullanılır. Üç ayrı hortum ölçüsü mevcuttur.*



| | |
|---|---|
| **SL 46158** | Üç Yollu Vana *Plastik 3/4"* |
| **SL 46159** | Üç Yollu Vana *Plastik 1"* |
| **SL 46160** | Üç Yollu Vana *Plastik 1.1/2"* |



**SL20360** | Diyaframlı Duş Pompası Matromarine 22lt Ø19-25mm 12V
**SL20361** | Diyaframlı Duş Pompası Matromarine 22lt Ø19-25mm 24V



**SL20362** | Diyaframlı Atık Su Pompası Matromarine 32lt Ø38mm 12V
**SL20363** | Diyaframlı Atık Su Pompası Matromarine 32lt Ø38mm 24V



**SL 21226** | Maceratör SFMP1-12V
**SL 21227** | Maceratör SFMP1- 24V



**SL21224** | Maceratör Matromarine 12V
**SL21225** | Maceratör Matromarine 24V



**SL21228** | Matromarine Maxı Deck Yedek Motor 12V
**SL21229** | Matromarine Maxı Deck Yedek Motor 24V



**SL 21223** | TMC Macaratör 24V 45lt/dk.



**Usturmaçalar**

***G - SERİSİ***

| Kod | Model | Çap (cm) | Uzunluk (cm) | Renk |
|---|---|---|---|---|
| **SL 49080** | G-1 | 9 | 33 | Beyaz |
| **SL 49081** | G-1 | 9 | 33 | Mavi |
| **SL 49082** | G-2 | 11,5 | 40,6 | Beyaz |
| **SL 49083** | G-2 | 11,5 | 40,6 | Mavi |
| **SL 49084** | G-3 | 14 | 50,8 | Beyaz |
| **SL 49085** | G-3 | 14 | 50,8 | Mavi |
| **SL 49086** | G-4 | 16,5 | 58,5 | Beyaz |
| **SL 49087** | G-4 | 16,5 | 58,5 | Mavi |
| **SL 49088** | G-5 | 21,6 | 70 | Beyaz |
| **SL 49089** | G-5 | 21,6 | 70 | Mavi |



**Usturmaçalar**

***JP - SERİSİ***

| Kod | Model | Çap (cm) | Uzunluk (cm) | Renk |
|---|---|---|---|---|
| **SL 49091** | JP-1 | 13 | 40 | Beyaz |
| **SL 49092** | JP-1 | 13 | 40 | Mavi |
| **SL 49093** | JP-2 | 18 | 61 | Beyaz |
| **SL 49094** | JP-2 | 18 | 61 | Mavi |
| **SL 49095** | JP-3 | 25 | 83 | Beyaz |
| **SL 49096** | JP-3 | 25 | 83 | Mavi |





**Balon Usturmaçalar**

***A - SERİSİ***

| Kod | Model | Çap (cm) | Uzunluk (cm) | Renk |
|---|---|---|---|---|
| **SL49121** | A-0HD | 20 | 27 | Beyaz |
| **SL49122** | A-0HD | 20 | 27 | Kırmızı |
| **SL49123** | A-1HD | 29 | 41 | Beyaz |
| **SL49124** | A-1HD | 29 | 41 | Kırmızı |
| **SL49125** | A-2HD | 34 | 49 | Beyaz |
| **SL49126** | A-2HD | 34 | 49 | Kırmızı |
| **SL49127** | A-3HD | 46 | 57 | Beyaz |
| **SL49128** | A-3HD | 46 | 57 | Kırmızı |
| **SL49129** | A-4HD | 53 | 64 | Beyaz |
| **SL49130** | A-4HD | 53 | 64 | Kırmızı |
| **SL49131** | A-5HD | 62 | 80 | Beyaz |
| **SL49132** | A-5HD | 62 | 80 | Kırmızı |
| **SL49133** | A-6HD | 85 | 100 | Beyaz |
| **SL49134** | A-6HD | 85 | 100 | Kırmızı |
| YENİ **SL49123-S** | A-1STD | 29 | 41 | Beyaz |
| **SL49125-S** | A-2STD | 34 | 49 | Beyaz |





**Balon Usturmaçalar**

***PA/R-2 SERİSİ***

| Kod | Model | Çap (cm) | Uzunluk (cm) | Renk |
|---|---|---|---|---|
| **SL49143** | PA/R-2 | 32 | 60 | Beyaz |
| **SL49144** | PA/R-2 | 32 | 60 | Kırmızı |
| **SL49145** | PA/R-3 | 41 | 76 | Beyaz |
| **SL49146** | PA/R-3 | 41 | 76 | Kırmızı |

**Tutamaklı Şamandıralar**

***PKB-1 - SERİSİ***

| Kod | Model | Çap (cm) | Renk |
|---|---|---|---|
| **SL28010** | PKB-1 | 24,5 | Kırmızı |





**Usturmaçalar**

***NFD - SERİSİ***

| Kod | Model | Çap (cm) | Uzunluk (cm) | Renk |
|---|---|---|---|---|
| **SL 49151** | NFD-1 | 18 | 58 | Beyaz |
| **SL 49152** | NFD-2 | 22 | 68 | Beyaz |
| **SL 49153** | NFD-3 | 26 | 84 | Beyaz |
| **SL 49154** | NFD-4 | 29 | 90 | Beyaz |

**Burun Usturmaçaları**

***NDP SERİSİ***

| Kod | Model | Çap (cm) | Uzunluk (cm) | Renk |
|---|---|---|---|---|
| **SL 49141** | NDP-1 | 10,5 | 85,5 | Beyaz |
| **SL 49142** | NDP-2 | 14 | 129,5 | Beyaz |











**SL 49150** | İskele Usturmaçası
*Boy:885mm En:270mm*

**SL 49170** | **İskele Usturmaçası** *Düz*
*45 x 10 cm*

**SL 49171** | **İskele Usturmaçası** *Köşe*
*22 x 22 x 10 cm*



**Usturmaçalar**
***F - SERİSİ***

| Kod | Model | Çap (cm) | Uzunluk (cm) | Renk |
|---|---|---|---|---|
| **SL 49101** | F-0 | 11,5 | 42 | Beyaz |
| **SL 49103** | F-1/A | 15 | 50 | Beyaz |
| **SL 49105** | F-1 | 15 | 61 | Beyaz |
| **SL 49107** | F-2/A | 18 | 61 | Beyaz |
| **SL 49109** | F-2 | 22 | 62 | Beyaz |

**Usturmaçalar**
***F - SERİSİ***

| Kod | Model | Çap (cm) | Uzunluk (cm) | Renk |
|---|---|---|---|---|
| **SL 49111** | F-3 | 22 | 75 | Beyaz |
| **SL 49113** | F-4 | 22 | 106 | Beyaz |
| **SL 49115** | F-5 | 30 | 77 | Beyaz |
| **SL 49117** | F-6 | 27 | 100 | Beyaz |
| **SL 49119** | F-7/A | 38 | 125 | Beyaz |



**Düz Usturmaçalar**

| Kod | Genişlik | Uzunluk (cm) | Yükseklik (cm) | Renk |
|---|---|---|---|---|
| **SL 28210** | 30 | 50 | 5 | Mavi |
| **SL 28211** | 30 | 65 | 7 | Mavi |
| **SL 28212** | 30 | 95 | 7 | Mavi |



| | | | |
|---|---|---|---|
| **SL 49164** | **Usturmaça** *A-1C* | *Ø 21 x 28 cm* |
| **SL 49165** | **Usturmaça** *A-2C* | *Ø 30 x 38 cm* |
| **SL 49166** | **Usturmaça** *A-3C* | *Ø 39 x 50 cm* |
| **SL 49167** | **Usturmaça** *A-4C* | *Ø 46 x 58 cm* |
| **SL 49168** | **Usturmaça** *A-5C* | *Ø 48 x 63 cm* |



| | | | |
|---|---|---|---|
| **SL 49156** | **Usturmaça** *F-1C* | *Ø 15 x 61 cm* |
| **SL 49157** | **Usturmaça** *F-2C* | *Ø 22 x 61 cm* |
| **SL 49158** | **Usturmaça** *F-3C* | *Ø 22 x 75 cm* |
| **SL 49159** | **Usturmaça** *F-4C* | *Ø 22 x 104 cm* |
| **SL 49160** | **Usturmaça** *F-5C* | *Ø 29 x 78 cm* |
| **SL 49161** | **Usturmaça** *F-6C* | *Ø 29 x 109 cm* |
| **SL 46193** | **Usturmaça** *F-8C* | *Ø 37,5 x 144 cm* YENİ |



**Usturmaçalar**
***G-2C - SERİSİ***

| Kod | Model | Çap (cm) | Uzunluk (cm) | Renk |
|---|---|---|---|---|
| **SL 49042** | G-2C | 10 | 40 | Beyaz |
| **SL 49043** | G-3C | 14 | 50 | Beyaz |
| **SL 49044** | G-4C | 16 | 58 | Beyaz |
| **SL 49045** | G-5C | 21 | 68 | Beyaz |
| **SL 49046** | G-6C | 25 | 76 | Beyaz |





**SL 49097** | **Usturmaca Askısı**

Usturmaça kılıflarının her boyunda lacivert,mavi,bordo,siyah,yeşil ve beyaz renk mevcuttur.Çizelgedeki en, boy ölçüleri usturmaça kılıfların ölçüleridir.Kılıflar esnek kumaştan üretildiği için,yakın boylarada uyabilmektedir.







**Usturmaça Kılıfları**

***A - SERİSİ***

| Kod | Model | En (cm) | Boy (cm) |
|---|---|---|---|
| **SL 49048** | A-0 | 25 | 30 |
| **SL 49049** | A-1 | 30 | 42 |
| **SL 49050** | A-2 | 46 | 49 |
| **SL 49051** | A-3 | 46 | 65 |
| **SL 49052** | A-4 | 62 | 74 |
| **SL 49053** | A-5 | 90 | 90 |
| **SL 49054** | A-6 | 90 | 115 |
| **SL 49055** | A-7 | 90 | 130 |
| **SL 49050-C** | A2-C | 34 | 49 |

***G - SERİSİ***

| Kod | Model | En (cm) | Boy (cm) |
|---|---|---|---|
| **SL 49068** | G-1 | 15 | 25 |
| **SL 49069** | G-2 | 18.5 | 35 |
| **SL 49070** | G-3 | 18.5 | 47 |
| **SL 49071** | G-4 | 23 | 50 |
| **SL 49072** | G-5 | 30 | 65 |
| **SL 49073** | G-6 | 35 | 75 |

***JP - SERİSİ***

| Kod | Model | En (cm) | Boy (cm) |
|---|---|---|---|
| **SL 49076** | JP-1 | 13 | 40 |
| **SL 49077** | JP-2 | 13 | 40 |
| **SL 49078** | JP-3 | 18 | 61 |

***F - SERİSİ***

| Kod | Model | En (cm) | Boy (cm) |
|---|---|---|---|
| **SL 49056** | F-1 | 23 | 60 |
| **SL 49057** | F-02 | 25 | 60 |
| **SL 49058** | F-2 | 30 | 57 |
| **SL 49059** | F-3 | 30 | 70 |
| **SL 49060** | F-4 | 35 | 94 |
| **SL 49061** | F-5 | 35 | 70 |
| **SL 49062** | F-6 | 46 | 95 |
| **SL 49063** | F-7 | 46 | 105 |
| **SL 49064** | F-8 | 60 | 130 |
| **SL 49065** | F-9 | 60 | 120 |
| **SL 49066** | F-10 | 60 | 120 |
| **SL 49067** | F-11 | 63 | 150 |
| **SL 49063-A** | F7/A | 38 | 125 |

Boy:84 cm
Ø 35 cm
Delik Çapı:7 cm
Mapa Kalınlığı:12 mm





**SL 28006** | Şamandıra *Konik Demirli Poliüretan Dolgulu 20lt.*

Boy:62 cm
Ø 49 cm
Delik Çapı:7 cm
Mapa Kalınlığı:12 mm



**SL 28016** | Şamandıra *Küre Demirli Ø 49 cm Poliüretan Dolgulu 56lt.*




**SL28007** | Demirli Şamandıralar Şişme CCFH-2 Serisi *Ø43cm Kırmızı*
**SL28008** | Demirli Şamandıralar Şişme CCFH-3 Serisi *Ø52cm Kırmızı*
**SL28009** | Demirli Şamandıralar Şişme CCFH-4 Serisi *Ø60cm Kırmızı*



**SL 28003** | Şamandıra Mantar *Ø13 cm Kırmızı*
**SL 28002** | Şamandıra Mantar *Ø13 cm Beyaz*



**SL 28005** | Şamandıra Armut *Kırmızı*



**SL 28005-F** | Şamandıra Armut *Çakar Fenerli*



**SL 28005-B** | Şamandıra Armut *Bayraklı*



**SL 28011** | Şamandıra Kulvar *55cm Beyaz*
**SL 28012** | Şamandıra Kulvar *55cm Kırmızı*
**SL 28013** | Şamandıra Kulvar *90cm Beyaz*
**SL 28014** | Şamandıra Kulvar *90cm Kırmızı*

### Su - Yakıt ve Pis Su Tankları

| Kod | Boy (cm) | Yükseklik (cm) | Genişlik (cm) | Su Litre (lt) | Yakıt Litre (lt) |
|---|---|---|---|---|---|
| **SL31501-45** | 66 | 23 | 35 | 45 | 41 |
| **SL31501-65** | 97 | 23 | 35 | 65 | 60 |
| **SL31501-80** | 110 | 23 | 35 | 80 | 72 |





### Su - Yakıt ve Pis Su Tankları

| Kod | Boy (cm) | Yükseklik (cm) | Genişlik (cm) | Su Litre (lt) | Yakıt Litre (lt) |
|---|---|---|---|---|---|
| **SL31502-45** | 53 | 29 | 36 | 45 | 41 |
| **SL31502-56** | 66 | 29 | 36 | 56 | 55 |
| **SL31502-63** | 72 | 29 | 36 | 63 | 61 |
| **SL31502-75** | 86 | 29 | 36 | 75 | 72 |
| **SL31503-112** | 97 | 38 | 36 | 112 | 108 |
| **SL31503-130** | 110 | 38 | 36 | 130 | 126 |



**SL31404-1** | Yakıt Çıkış Hortumu Rekorlu 45lt üstü tanklar İçindir.

**SL31404** | Yakıt Çıkış Hortumu Rekorlu (30lt altı tanklar içindir.)

**SL31411** | Benzin Bidon Borusu



**SL51044** | Cansalı-Tank Sabitleme Braketi




**PVC**

**SL51051** | Su Tankı Lt75 74x84cm
**SL51052** | Su Tankı Lt100 74x100cm
**SL51055** | Su Tankı Lt55 74x60cm



**SL31455-12** | Yakıt Tankı ***Sealux***
*12 lt*
*Koli Adedi : 5*



**SL31455-22** | Yakıt Tankı ***Sealux***
*22 lt*
*Koli Adedi : 3*



**SL31455-30** | Yakıt Tankı ***Sealux***
*30 lt*
*Koli Adedi : 3*

---



**SL31450-22** | Yakıt Bidonu *22 lt*
*Koli Adedi : 3*
**SL31450-15** | Yakıt Bidonu*15 lt*
*Koli Adedi : 6*



**SL31450-7** | Yakıt Bidonu *7 lt*
**SL31450-10** | Yakıt Bidonu *10 lt*
*Koli Adedi : 6*



**31410-1** **31410**

**SL31410-1** | Yakıt Tank Kapağı
Hava Firarlı
**SL31410** | Yakıt Tank Kapağı

---



YENİ

**SL31601-60** | Yakıt Tankı 60lt - 37x60x41cm
(Şamandıra,Hava firar dahil.)
**SL31601-90** | Yakıt Tankı 90lt - 37x85x41cm
(Şamandıra,Hava firar dahil.)
**SL31601-120** | Yakıt Tankı 120lt - 41x95x41cm
(Şamandıra,Hava firar dahil.)
**SL31601-140** | Yakıt Tankı 140lt - 41x110x41cm
(Şamandıra,Hava firar dahil.)

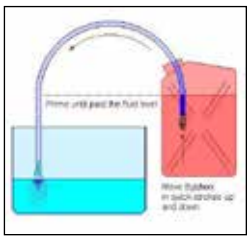



**SL11023** | Akıllı Hortum Sealux Ç*ap:13mm-160cm*



**SL11024** | Akıllı Hortum Sealux Ç*ap:25mm-160cm*



**SL21011** | Huni Kürek *Filtreli*



**SL21010** | Çamçak



**SL 21003** | Hortumlu Huni
*Siyah*



**SL 21006** | Huni Geniş Hazneli
Sealux

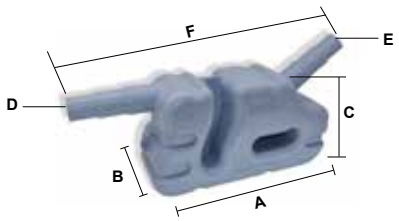


- *Ø 40-45-50 mm egzoz hortumlarına uygulanabilir.*
- *Sabit giriş çıkışa sahiptir.*
- *Toplam kapasitesi 8 litredir.*
- *Maksimum çalışma sıcaklığı 70 ºC dir.*



**Egzoz Susturucu**

| Kod | A (mm) | B (mm) | C (mm) | F (mm) | D-E (Ø) |
|---|---|---|---|---|---|
| **SL49030** | 375 | 135 | 200 | 550 | 40-45-50 |

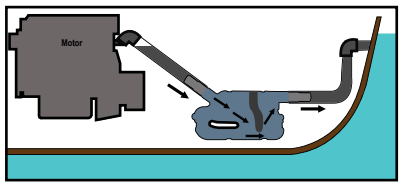


- *Ø 50-55-60 mm egzoz hortumlarına uygulanabilir.*
- *Sabit giriş çıkışa sahiptir.*
- *Toplam kapasitesi 13 litredir.*
- *Maksimum çalışma sıcaklığı 70 ºC dir.*



**Egzoz Susturucu**

| Kod | A (mm) | B (mm) | C (mm) | F (mm) | D-E (Ø) |
|---|---|---|---|---|---|
| **SL49031** | 470 | 140 | 255 | 635 | 50-55-60 |

- *Ø 60-65-75 mm egzoz hortumlarına uygulanabilir.*
- *Sabit giriş çıkışa sahiptir.*
- *Toplam kapasitesi 13 litredir.*
- *Maksimum çalışma sıcaklığı 70 ºC dir.*



**Egzoz Susturucu**

| Kod | A (mm) | B (mm) | C (mm) | F (mm) | D-E (Ø) |
|---|---|---|---|---|---|
| **SL49032** | 470 | 140 | 255 | 635 | 60-65-75 |

- *Ø 90-100-115 mm egzoz hortumlarına uygulanabilir.*
- *Sabit giriş çıkışa sahiptir.*
- *Toplam kapasitesi 18 litredir.*
- *Maksimum çalışma sıcaklığı 70 ºC dir.*



**Egzoz Susturucu**

| Kod | A (mm) | B (mm) | C (mm) | F (mm) | D-E (Ø) |
|---|---|---|---|---|---|
| **SL49039** | 480 | 190 | 250 | 770 | 90-100-115 |



**SL48137** | Impeller Lastiği *Sealux*
*15000K(SHERWOOD)*
*Çap: 65mm*
*Genişlik: 50,8mm*
*Kanat Sayısı: 10*
*Jabsco Kod: 18327-0001*



**SL48104** | Impeller Lastiği *Sealux*
*Çap: 65mm*
*Genişlik: 50,8mm*
*Kanat Sayısı: 10*
*Jabsco Kod: 17937-0001*
*17937-0003*



**SL48121** | Impeller Lastiği *Sealux*
*Çap: 57mm*
*Genişlik: 31,5mm*
*Kanat Sayısı: 12*
*Jabsco Kod: 4868-0001*
*4868-0003*



**SL48183** | Impeller Lastiği *Sealux*
*Çap: 57mm*
*Genişlik: 31,5mm*
*Kanat Sayısı: 12*
*Jabsco Kod: 14281-0001*
*14281-0003*

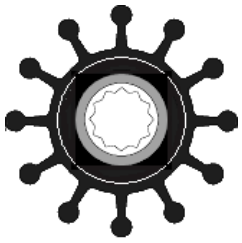

**SL48101** | Impeller Lastiği *Sealux*
*Çap: 57mm*
*Genişlik: 31,5mm*
*Kanat Sayısı: 12*
*Jabsco Kod: 1210-0001*
*1210-0003*

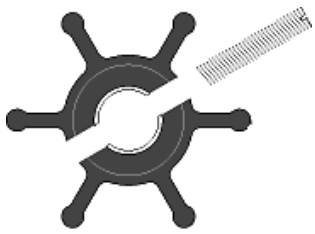

**SL48110** | Impeller Lastiği *Sealux*
*Çap: 51mm*
*Genişlik: 22mm*
*Kanat Sayısı: 6*
*Jabsco Kod: 673-0001*
*673-0003*



**SL48124** | Impeller Lastiği *Sealux*
*Çap: 51mm*
*Genişlik: 22mm*
*Kanat Sayısı: 6*
*Jabsco Kod: 22799-0001*

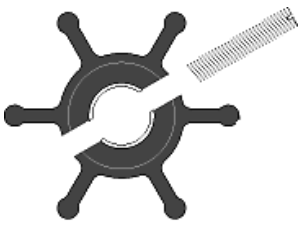

**SL48123** | Impeller Lastiği *Sealux*
*Çap: 51mm*
*Genişlik: 22mm*
*Kanat Sayısı: 6*
*Jabsco Kod: 653-0001*



**SL48114** | Impeller Lastiği *Sealux*
*Çap: 51mm*
*Genişlik: 22mm*
*Kanat Sayısı: 6*
*İç Delik: 12mm SHERWOOD*
*132-0316 0001*



**SL48108** | Impeller Lastiği *Sealux*
*Çap: 40mm*
*Genişlik: 19mm*
*Kanat Sayısı: 6*
*Jabsco Kod: 22405-0001*



**SL48107** | Impeller Lastiği *Sealux*
*Çap: 40mm*
*Genişlik: 19mm*
*Kanat Sayısı: 6*
*Jabsco Kod: 4528-0001*
*4528-0003*



**SL48141** | Impeller Lastiği *Sealux*
*Çap: 40mm*
*Genişlik: 19mm*
*Kanat Sayısı: 6*
*9979K(SHERWOOD)*



**SL48139** | Impeller Lastiği *Sealux*
*9959K(SHERWOOD)*
*Çap: 62mm*
*Genişlik: 31,5mm*
*Kanat Sayısı: 12*
*Jabsco Kod: 18838-0001*



**SL48120** | Impeller Lastiği *Sealux*
*10615K(SHERWOOD)*
*Çap: 65mm*
*Genişlik: 41,4mm*
*Kanat Sayısı: 12*
*Jabsco Kod: 18948-0001*



**SL48102** | Impeller Lastiği *Sealux*
*Çap: 95mm*
*Genişlik: 63mm*
*Kanat Sayısı: 12*
*Jabsco Kod: 17935-0001*
*17935-0003*



**SL48103** | Impeller Lastiği *Sealux*
*Çap: 95mm*
*Genişlik: 88,9mm*
*Kanat Sayısı: 12*
*Jabsco Kod: 17936-0001*
*21676-0001*



**SL48184** | Impeller Lastiği *Sealux*
*Çap: 118mm*
*Genişlik: 88,9mm*
*Kanat Sayısı: 9*
*Jabsco Kod: 17240-0001*
*18789-0001*



**SL48125** | Impeller Lastiği *Sealux*
*Çap: 51mm*
*Genişlik: 22mm*
*Kanat Sayısı: 10*
*Jabsco Kod: 18653-0001*



**SL48106** | Impeller Lastiği *Sealux*
*Çap: 95mm*
*Genişlik: 63mm*
*Kanat Sayısı: 9*
*Jabsco Kod: 836-0001*
*836-0003*



**SL48128** | Impeller Lastiği *Sealux*
*8000K(SHERWOOD)*
*Çap: 40mm*
*Genişlik: 19mm*
*Kanat Sayısı: 6*



**SL48109** | Impeller Lastiği *Sealux*
*Çap: 51mm*
*Genişlik: 22mm*
*Kanat Sayısı: 6*
*Jabsco Kod: 6303-0001*
*6303-0003*



**SL48122** | Impeller Lastiği *Sealux*
*17000K(SHERWOOD)*
*Çap: 85mm*
*Genişlik: 74mm*
*Kanat Sayısı: 12*
*Jabsco Kod: 18958-0001*

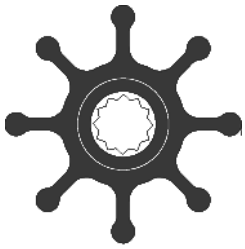

**SL48112** | Impeller Lastiği *Sealux*
*Çap: 65mm*
*Genişlik: 50,8mm*
*Kanat Sayısı: 8*
*Jabsco Kod: 920-0001*
*920-0003*



**SL48127** | Impeller Lastiği *Sealux*
*Çap: 95mm*
*Genişlik: 88,9mm*
*Kanat Sayısı: 9*
*Jabsco Kod: 6760-0001*
*6760-0003*



**SL48180** | Impeller Lastiği *Sealux*
*Çap: 95mm*
*Genişlik: 130mm*
*Kanat Sayısı: 12*
*Johnson Kod: 09-820B*



**SL48134** | Impeller Lastiği *Sealux*
*18000K(SHERWOOD)*
*Çap: 95mm*
*Genişlik: 101mm*
*Kanat Sayısı: 12*



**SL48138** | Impeller Lastiği *Sealux*
*9000K(SHERWOOD)*
*Çap: 62mm*
*Genişlik: 22mm*
*Kanat Sayısı: 12*



**SL 48116** | Impeller Lastiği *Sealux*
*Çap: 65mm*
*Genişlik: 80mm*
*Kanat Sayısı: 12*
*Johnson Kod: 09-821B*



**SL 48140** | Impeller Lastiği *Sealux*
*10077K(SHERWOOD)*
*Çap: 57mm*
*Genişlik: 20mm*
*Kanat Sayısı: 12*



**SL 48132** | Impeller Lastiği *Sealux*
*27000K(SHERWOOD)*
*Çap: 85mm*
*Genişlik: 74mm*
*Kanat Sayısı: 12*



**SL 48133** | Impeller Lastiği *Sealux*
*29000K(SHERWOOD)*
*Çap: 95mm*
*Genişlik: 101mm*
*Kanat Sayısı: 12*



**SL 48113** | Impeller Lastiği *Sealux*
*Çap: 95mm*
*Genişlik: 88,9mm*
*Kanat Sayısı: 12*
*Jabsco Kod: 17370-0001*





**SL 48001** | Kondese Lastiği
*No:1*



**SL 48002** | Kondese Lastiği
*No:2*



**SL 48003** | Kondese Lastiği
*No:3*

## YAMAHA

YENİ



**SL48190** | Impeller Lastiği *Yamaha*
*6E0-44352-00 4/5/6 HP*
**SL48191** | Impeller Lastiği *Yamaha*
*6G1-44352-00 6/8 HP*
**SL48192** | Impeller Lastiği *Yamaha*
*63V-44352-01 8/9.9/15/20 HP*

---

## MERCURY

YENİ



**SL48200** | Impeller Lastiği *Mercury*
*47-85089-3 9.9/50 HP*
**SL48201** | Impeller Lastiği *Mercury*
*47-85089-3 9.9/15 HP*
**SL48202** | Impeller Lastiği *Mercury*
*47-19453T 30/40/50/55/60 HP*
**SL48203** | Impeller Lastiği *Mercury*
*47-11590M 6/8 HP*

---

## TOHATSU

YENİ



**SL48207** | Impeller Lastiği *Tohatsu*
*3B2-65021-2 6/8/9.8 HP*
**SL48208** | Impeller Lastiği *Tohatsu*
*3C8-65021-2 30/40/50 HP*

## SUZIKI

YENİ



**SL48212** | Impeller Lastiği *Suzuki*
*17461-96301/11/12 20/25/30/40/60/65 HP*

**SL48213** | Impeller Lastiği *Suzuki*
*17461-95201 35/40/50/60/65 HP*

**SL48214** | Impeller Lastiği *Suzuki*
*17461-87E00 10/11/12 60/70/80/90/100HP*

## HONDA

YENİ



**SL48218** | Impeller Lastiği *Honda*
*19210-ZW9-003-013 8/9.9/10 HP*

**SL48219** | Impeller Lastiği *Honda*
*19210-ZW9-A32 8/9.9/10/15/20 HP*

**SL48220** | Impeller Lastiği *Honda*
*19210-ZV5-003 35/40/45/50 HP*



**SL11003** | Motor Yıkama Kulağı Yuvarlak



**SL11004** | Motor Yıkama Kulağı Dikdörtgen



**SL15027** | Benzin Hortumu *2mt*
*Jaksız*



**SL15035** | Benzin Hortumu *2mt*
*OMC Johnson*



**SL15036** | Benzin Hortumu *2mt*
*Yamaha*



**SL15037** | Benzin Hortumu *2mt*
*Mercury*



**SL15039** | Benzin Hortumu 2mt
*HONDA*
**SL15034** | Benzin Hortumu 2mt
*SUZIKI*



**SL15029** | Benzin Hortumu Puarı
*Çap:9,5 mm*



**SL15021** | Benzin Depo Bağlantısı *Omc-Johnson-Evinrude*
**SL15024** | Benzin Depo Bağlantısı *Yamaha-Mercury*



**SL15022** | Benzin Jakı *Omc-Johnson-Evinrude*
**SL15025** | Benzin Jakı *Yamaha*
**SL15031** | Benzin Jakı *Mercury*
**SL15046** | Benzin Jakı *Mercury, Yamaha 3/8*



**SL15023** | Benzin Depo Bağlantısı *Omc-Johnson-Evinrude*



**SL15026** | Benzin Depo Bağlantısı Sarı *Yamaha*
**SL15032** | Benzin Depo Bağlantısı Sarı *Mercury*



**SL15040** | Benzin Jakı Motor Tarafı *HONDA (2001 Model ve üstü motorlar içindir.)*



**SL15041** | Benzin Jakı Depo Tarafı *HONDA-90Hp altı*
**SL15044** | Benzin Jakı Depo Tarafı *SUZUKI-75HP altı*



**SL15042** | Benzin Jakı Depo Bağlantısı *HONDA 90Hp altında kullanılır.*
**SL15043** | Benzin Jakı Depo Bağlantısı *SUZUKI 75Hp altında kullanılır.*



**SL15038** | Emniyet Stobu *Anahtarlı*



**SL15030** | Emniyet Stop Mekanizması



**SL52101** | Motor Dengeleyici Kanat *Küçük*
*50 HP'ye kadar*



**SL52102** | Motor Dengeleyici Kanat *Büyük*
*50 HP üzeri*



- **Sealux Motor Flapları,** güç kullanmaksızın dümen kullanma imkanı sağlar.
- Yakıt tüketimini azaltır.
- Düzgün rota tutmanızı sağlar,dengeyi arttırır.
- Dümenin yumuşamasını sağlar, motorun verimini arttırır.Kullanımı ve montajı kolaydır.
- Küçük model 50 Hp'ye kadar olan motorlarda, büyük model ise 50 Hp üzeri motorlarda kullanılır.



**SL52100** | Motor Dengeleyici Performans Kanadı
15-300 HP arası motorlarda kullanılır



**SL20550** | Tek Pistonlu Flap Seti Matromarine
55x23 cm 12V





**SL52300** | PERVANE ALÜMİNYUM YAMAHA Ø7-1/4,Pitch 6'', 2,5hp
**SL52301** | PERVANE ALÜMİNYUM YAMAHA Ø7-1/2,Pitch 8'',4-6HP
**SL52302** | PERVANE ALÜMİNYUM YAMAHA Ø9-1/4,Pitch 9'', 9,920hp
**SL52303** | PERVANE ALÜMİNYUM YAMAHA Ø9-7/8,Pitch 12'', 20-30hp
**SL52304** | PERVANE ALÜMİNYUM YAMAHA Ø11-1/8,Pitch 13'', 25-60hp



**SL52305** | PERVANE ALÜMİNYUM MERCURY Ø7-3/4,Pitch 8'', 4-6hp
**SL52306** | PERVANE ALÜMİNYUM MERCURY Ø8-1/2,Pitch 9'', 9,9hp
**SL52308** | PERVANE ALÜMİNYUM MERCURY Ø9-1/4,Pitch 9'', 9,9-20hp
**SL52309** | PERVANE ALÜMİNYUM MERCURY Ø9-1/4,Pitch 10'', 9,9-20hp



**SL11169** | Dıştan Takma Motor Kablo Spirali Flanşlı
130 cm Çap : 50 mm



**SL52125** | Motor Taşıma Arabası
*6-25HP*

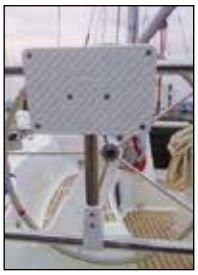




**SL52103** | Motor Vardevelaya Montaj Braketi





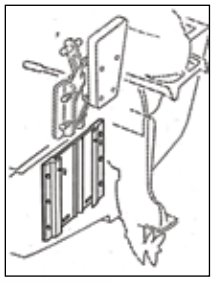

**SL52104** | Dıştan Takma Motor Asma Braketi 10-25 Hp



**SL52120** | Motor Aynası *Beyaz 250x85 mm*
**SL52121** | Motor Aynası *Siyah 250x85 mm*



**SL52122** | Motor Aynası *Beyaz 300x220 mm*
**SL52123** | Motor Aynası *Siyah 300x220 mm*



**SL52107** | Motor Aynası *5-20 mm Dereceli 445x360 mm*



**SL52106** | Motor Aynası 310x210mm
**SL52108** | Motor Aynası *6 mm 445x360 mm*



*Beyaz Model*

**SL24031** | Ay Klips *Ø20 mm*
**SL24032** | Ay Klips *Ø25 mm*
**SL24033** | Ay Klips *Ø30 mm*
**SL24034** | Ay Klips *Ø40 mm*



*Siyah Model*

**SL24031-S** | Ay Klips *Ø20 mm*
**SL24032-S** | Ay Klips *Ø25 mm*
**SL24033-S** | Ay Klips *Ø30 mm*



**SL53428** | Havuz Körüğü Kauçuk *Beyaz Küçük Ø 108 mm*
**SL53429** | Havuz Körüğü Kauçuk *Beyaz Büyük Ø 153 mm*



**SL53328** | Havuz Körüğü Kauçuk *Siyah Küçük Ø 108 mm*
**SL53329** | Havuz Körüğü Kauçuk *Siyah Büyük Ø 153 mm*



**SL 28001** | Batmaz Anahtarlık



**SL 53427** | Havuz Körüğü Kauçuk *Siyah Geniş*



YENİ

**SL52283** | Kamış Yuvası *Hareketli*
*Vardavelaya Montaj 14mm-30mm arası*



**SL52279** | Kamış Yuvası *Mafsallı*
*Vardavelaya Montaj*



**SL52276** | Kamış Yuvası *CR-NI*
*Yandan Montajlı*



**SL52280** | Kamış Yuvası Hareketli
*Taban Montajlı*



**SL52281** | Kamış Yuvası Hareketli Dik
*Plastik Dik Montaj Sealux*
*Vardavela Boru Montaj Çapı*
*14mm-30mm arası*



**SL52282** | Kamış Yuvası Hareketli Yatay
*Plastik Yatay Montaj Sealux*
*Vardavela Boru Montaj Çapı*
*14mm-30mm arası*



**SL52275** | Kamış Yuvası *CR-NI Kapaklı*



**SL 52274** | Kamış Yuvası Gömme *Beyaz*



YENİ

**SL52278** | Kamış Taşıyıcı Yandan Montaj Tekli



**SL52285** | Kamış Yuvası *3'lü Braket Bağlantılı CR-NI*

**SL52286** | Kamış Yuvası *5'li Braket Bağlantılı CR-NI*



YENİ

**SL52278-2** | Kamış Taşıyıcı Yandan Montaj 2'li Sealux



YENİ

**SL52278-3** | Kamış Taşıyıcı Yandan Montaj 3'lü Sealux



| | |
|---|---|
| **SL 46205** | Sintine Çıkışı *Plastik Ø15mm - 5/8”* |
| **SL 46206** | Sintine Çıkışı *Plastik Ø18mm - 3/4”* |
| **SL 46207** | Sintine Çıkışı *Plastik Ø25mm - 1”* |
| **SL 46223** | Sintine Çıkışı *Plastik Ø32mm - 1.1/4”* |
| **SL 46224** | Sintine Çıkışı *Plastik Ø38mm - 1.1/2”* |



| | |
|---|---|
| **SL 46218** | Sintine Çıkışı *Krom Flanşlı 5/8” 15mm* |
| **SL 46219** | Sintine Çıkışı *Krom Flanşlı 3/4” 18mm* |
| **SL 46220** | Sintine Çıkışı *Krom Flanşlı 1” 25mm* |
| **SL 46221** | Sintine Çıkışı *Krom Flanşlı 1-1/4” 32mm* |
| **SL 46222** | Sintine Çıkışı *Krom Flanşlı 1-1/2” 38mm* |

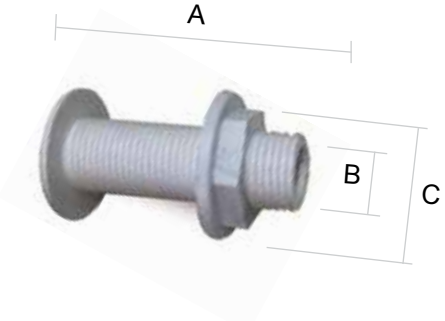


| | |
|---|---|
| **SL46209** | Su Çıkışı Boy: 86 mm<br>Diş Çapı:25 mm İç Çap: 21 mm |

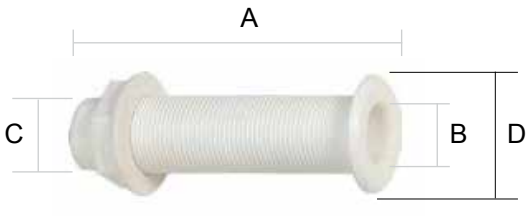


| | |
|---|---|
| **SL46213** | Su Çıkışı *Boy: 155 mm Diş Çapı:32 mm*<br>*İç Çap: 25 mm D: 50 mm* |



| | |
|---|---|
| **SL 46227** | Sintine Çıkışı Dirsek *Krom Flanşlı 3/4”* |
| **SL 46228** | Sintine Çıkışı Dirsek *Krom Flanşlı 1”* |
| **SL 46229** | Sintine Çıkışı Dirsek *Krom Flanşlı 1.1/2”* |



| | |
|---|---|
| **SL 46156** | Çek Valf Rekor Ağızlı *Ø 19/22/25 mm* |
| **SL 46157** | Çek Valf Rekor Ağızlı *Ø 25/32/38 mm* |



| | |
|---|---|
| **SL47001** | Bağlantı Kovanı Krom 3/8” |
| **SL47002** | Bağlantı Kovanı Krom 1/2” |
| **SL47003** | Bağlantı Kovanı Krom 3/4” |
| **SL47004** | Bağlantı Kovanı Krom 1” |
| **SL47005** | Bağlantı Kovanı Krom 1.1/4” |
| **SL47006** | Bağlantı Kovanı Krom 1.1/2” |
| **SL47007** | Bağlantı Kovanı Krom 2” |



| | |
|---|---|
| **SL47011** | Su Çıkışı Kapaklı Krom 1/2” |
| **SL47012** | Su Çıkışı Kapaklı Krom 3/4” |
| **SL47013** | Su Çıkışı Kapaklı Krom 1” |
| **SL47014** | Su Çıkışı Kapaklı Krom 1.1/4” |
| **SL47015** | Su Çıkışı Kapaklı Krom 1.1/2” |
| **SL47016** | Su Çıkışı Kapaklı Krom 2” |

**Kalın Dişli**



| | |
|---|---|
| **SL46212** | Miçoz *Plastik Sealux* |
| **SL46212-Y** | Miçoz Tapası Yedek |

**İnce Dişli**



| | |
|---|---|
| **SL 46201** | Miçoz *Plastik Dişli* *Boy: 60mm* |



| | |
|---|---|
| **SL46203** | Miçoz *Plastik Vidalı-Beyaz* |
| **SL46202** | Tapa Yedek |



| | |
|---|---|
| **SL 42019** | Su Firarı *14x44mm x h:12mm Krom* |
| **SL 42020** | Su Firarı *57x54mm x h:16mm Krom* |

YENİ



| | |
|---|---|
| **SL46203-B** | Miçoz *Plastik Vidalı Beyaz* |
| **SL46203-S** | Miçoz *Plastik Vidalı Siyah* |



| | |
|---|---|
| **SL 46215** | Tapa Genleşebilen *CR-NI* Ø 25 mm |
| **SL 46216** | Tapa Genleşebilen *CR-NI* Ø 32 mm |



| | |
|---|---|
| **SL 46242** | Tapa Genleşebilen Sealux Ø 25 mm |





| | |
|---|---|
| **SL 46243** | Tapa Genleşebilen *Ø 34mm* |
| **SL 46244** | Tapa Genleşebilen *Ø 42mm* |
| **SL 46245** | Tapa Genleşebilen *Ø 23mm* |



| | |
|---|---|
| **SL 46241** | Ahşap Tapa Kiti *(10 Parça)* |

▶ *Acil durumlar içindir.*




*100 metre olarak satılmaktadır.*

| | |
|---|---|
| **SL 45080** | Vardevela Ağı En:*60 cm* |
| **SL 45081** | Vardevela Ağı En:*80 cm* |

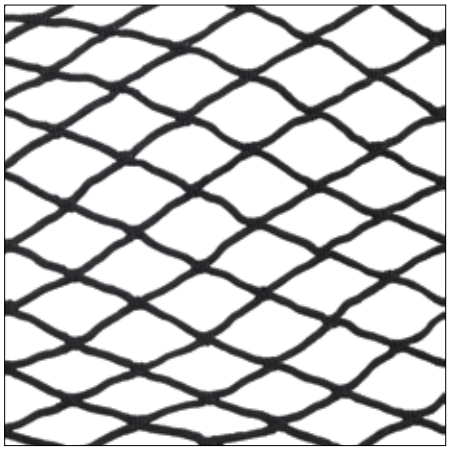

YENİ

*100 metre olarak satılmaktadır.*

| | |
|---|---|
| **SL 45080-S** | Vardevela Ağı Siyah En:*60 cm* |
| **SL 45081-S** | Vardevela Ağı Siyah En:*80 cm* |



*Parlak Seri*

| | |
|---|---|
| **SL45091-6** | İskota Halatı Renkli 6 mm |
| **SL45091-8** | İskota Halatı Renkli 8 mm |
| **SL45091-10** | İskota Halatı Renkli 10 mm |
| **SL45091-12** | İskota Halatı Renkli 12 mm |
| **SL45091-14** | İskota Halatı Renkli 14 mm |
| **SL45091-16** | İskota Halatı Renkli 16 mm |

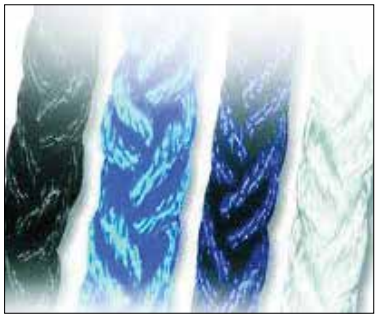

| | |
|---|---|
| **SL45093-12** | Batmaz Halat 8 Kollu 12mm |
| **SL45093-14** | Batmaz Halat 8 Kollu 14mm |
| **SL45093-16** | Batmaz Halat 8 Kollu 16mm |
| **SL45093-18** | Batmaz Halat 8 Kollu 18mm |
| **SL45093-20** | Batmaz Halat 8 Kollu 20mm |
| **SL45093-22** | Batmaz Halat 8 Kollu 22mm |
| **SL45093-24** | Batmaz Halat 8 Kollu 24mm |



*Yüksek kaliteli materyale sahip olup beyaz üzerine farklı renklerde mevcuttur.*

| | |
|---|---|
| **SL45090-6** | İskota Halatı Parlak 6 mm 30gr/m |
| **SL45090-8** | İskota Halatı Parlak 8 mm 52gr/m |
| **SL45090-10** | İskota Halatı Parlak 10 mm 85gr/m |
| **SL45090-12** | İskota Halatı Parlak 12 mm 120gr/m |
| **SL45090-14** | İskota Halatı Parlak 14 mm 160gr/m |
| **SL45090-16** | İskota Halatı Parlak 16 mm 210gr/m |



| | |
|---|---|
| **SL41030** | Krom Radansalar *Ø5mm* |
| **SL41031** | Krom Radansalar *Ø6mm* |
| **SL41032** | Krom Radansalar *Ø8mm* |
| **SL41033** | Krom Radansalar *Ø10mm* |
| **SL41034** | Krom Radansalar *Ø12mm* |



| | |
|---|---|
| **SL48009** | Radansa *Plastik 8mm* |
| **SL48010** | Radansa *Plastik 14mm* |

*Hortum Çapı: 12 mm*



**SL11021** | Yağ Pompası *Alüminyum 28.5cm*

*Hortum Çapı: 26 mm*



**SL11016** | Su Pompası *75 cm*



**SL11025** | Oil Box 6,5 lt



**SL 25014** | Su Kovası Marin *10lt. Ø 37cm (Paslanmaz Saplı)*



▶ *Sıcaklık ayarlı*




**SL21021** | Halat Kesici + Bıçak
Acrilla 220-230V (50-60hz) 100W



**SL21021-Y**
(Yedek Uç)



**SL21021-110** | Halat Kesici
110V (220V adaptörü ile birliktedir.)





**SL 48035** | Halat Esnetme Lastiği *Yuvarlak*
*Halat kalınlığı 10mm-12mm / Ø 100-150mm*

**SL 48036** | Halat Esnetme Lastiği *Yuvarlak*
*Halat kalınlığı 14mm-16mm / Ø 130-200mm*

**SL 48037** | Halat Esnetme Lastiği *Yuvarlak*
*Halat kalınlığı 18mm-20mm / Ø 170-250mm*

---





**SL 48041** | Halat Esnetme Lastiği *No:1*
*Halat kalınlığı 10mm-12mm / Uzunluk 39cm*

**SL 48042** | Halat Esnetme Lastiği *No:2*
*Halat kalınlığı 14mm-16mm / Uzunluk 45cm*

**SL 48043** | Halat Esnetme Lastiği *No:3*
*Halat kalınlığı 16mm-18mm / Uzunluk 51cm*

**SL 48047** | Halat Esnetme Lastiği *No:4*
*Halat kalınlığı 20mm-22mm / Uzunluk 60cm*












**SL 26111** | Fare Engelleyici Sealux
*Halat Çapı : Ø 10-30 mm*

---





**Tekne Boyu**

**SL 48028** | Esnetme Yayları *Galveniz max.8 mt*
*Ø 06x300mm*

**SL 48029** | Esnetme Yayları *Galveniz max.12 mt*
*Ø 07x400mm*

**SL 48030** | Esnetme Yayları *Galveniz max.17 mt*
*Ø 09x470mm*

**SL 48031** | Esnetme Yayları *Galveniz max.24 mt*
*Ø 11x470mm*

---

YENİ



**SL48025-6** | Halat Esnetme Yayı Paslanmaz Çelik
*Ø 06x300mm*

**SL48025-7** | Halat Esnetme Yayı Paslanmaz Çelik
*Ø 07x400mm*

**SL48025-9** | Halat Esnetme Yayı Paslanmaz Çelik
*Ø 09x470mm*

**SL48025-11** | Halat Esnetme Yayı Paslanmaz Çelik
*Ø 11x470mm*



**SL25011** | Kakıç *Teleskopik*
*Ø 25-30 mm*
*Boy: 122-210 cm*

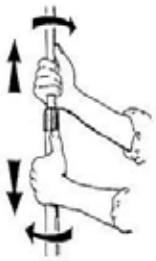



**SL25082** | Kakıç Teleskopik *3 Kademe*
*Ø 25-30-35 mm*
*Boy: 125-300 cm*

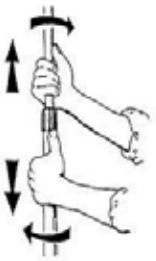









**SL52262** | Motor Kolu Uzatma Aparatı
*Teleskopik 60-100cm*

▶ *Bütün motorlara uyumludur.*



**SL25086** | Kakıç Ucu *30mm Siyah*
**SL25088** | Kakıç Ucu *25mm Siyah*



**SL 25051** | Bot Küreği *Katlanır*
*Boru Çapı: 32 mm*
*Boy: 160 cm*



**SL 25053** | Kürek Palası
*32mm*

**SL 25057** | Bot Küreği *Sabit*
*Ø 32mm-170cm*

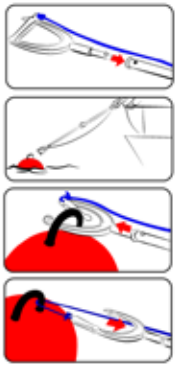



**SL 25069** | Gönderal Kanca
*Ø 25-30 mm*
*Boy: 122-210 cm*

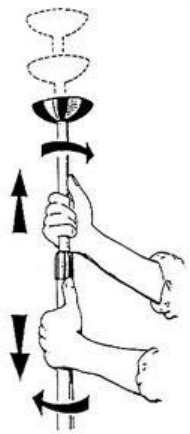



**SL 31072** | Tente Gergi Aparatı *Teleskopik*
*108-200cm*



**SL 25058** | Rafting Küreği *Ø 25mm -125cm Siyah*
**SL 25060** | Rafting Küreği *Ø 25mm -125cm Kırmızı*





**SL 25062** | Teleskopik Alüm. Sup Küreği *170-220cm Kırmızı*



**SL 25006** | Kano Küreği *Ø 25 mm*



**SL 25007** | Teleskopik Bot Küreği-Kakıç
155-250cm





**SL 25095** | Kürek Palası *Ø 32mm*

**SL 25066** | Kano Küreği Siyah *Ø 32 mm Boy:200cm*



**SL 25009** | Kano Küreği *Ø 30mm Boy:200cm*



**SL 25029** | Kürek Palası *25 mm*



**SL 25091** | Kürek Palası *Siyah 25mm*
**SL 25092** | Kürek Palası *Kırmızı 25mm*



**SL 25001** | Kürek Palası *Beyaz*
*30mm*
*(Somun dahil)*



**SL 31054** | Tente Ayağı Takım *22mm Siyah*
**SL 31063** | Tente Ayağı Takım *25mm Siyah*



**SL 31055** | Orta Mafsal Takım *22mm Siyah*
**SL 31064** | Orta Mafsal Takım *25mm Siyah*



**SL 31059** | Tente Ayağı Takım *22mm Beyaz*
**SL 31067** | Tente Ayağı Takım *25mm Beyaz*



**SL 31060** | Orta Mafsal Takım *22mm Beyaz*
**SL 31068** | Orta Mafsal Takım *25mm Beyaz*



**SL 31069** | Köşe Tente Parçası Siyah *Ø22mm*
**SL 31070** | Köşe Tente Parçası Beyaz *Ø22mm*



**SL 31052** | Tente Ayağı Takım
22 mm Siyah



**SL31053** | Tente Orta Mafsal
*Takım 22mm Siyah*



**SL 31051** | Tente Katlanır
köşe *parçası*
*22mm Siyah*



**SL 31056** | Tente Taban Parça,
Soketli
*22mm Siyah*



**SL 34026** | Şişme Bot
Tente Bağlama
Aparatı *Ø22mm*



**Tente Portatif *2 Kollu***

| Kod | Model | En (cm) | Boy (cm) | Yükseklik (cm) |
|---|---|---|---|---|
| **SL 31116** | Portatif 2 Kollu | 140 | 180 | 110 |
| **SL 31117** | Portatif 2 Kollu | 160 | 180 | 110 |
| **SL 31118** | Portatif 2 Kollu | 180 | 180 | 110 |



**Tente Portatif *3 Kollu***

| Kod | Model | En (cm) | Boy (cm) | Yükseklik (cm) |
|---|---|---|---|---|
| **SL 31121** | Portatif 3 Kollu | 140 | 180 | 110 |
| **SL 31119** | Portatif 3 Kollu | 160 | 180 | 110 |
| **SL 31120** | Portatif 3 Kollu | 180 | 180 | 110 |





**SL 25070-S** | Kanca Plastik *4 mm Siyah*
**SL 25071-S** | Kanca Plastik *5 mm Siyah*
**SL 25072-S** | Kanca Plastik *6 mm Siyah*
**SL 25073-S** | Kanca Plastik *8 mm Siyah*



**SL 25070** | Kanca Plastik *4 mm*
**SL 25071** | Kanca Plastik *5 mm*
**SL 25072** | Kanca Plastik *6 mm*
**SL 25073** | Kanca Plastik *8 mm*
**SL 25074** | Kanca Plastik *10 mm*





**SL 31074** | Tente Destek Ayağı 53 cm



**SL31021** | Tente Ayağı
*Düz Altlı-Vidalı-CR-NI*
*(25 mm için.)*

**SL31022** | Tente Ayağı
*Düz Altlı-Vidalı-CR-NI*
*(30 mm için.)*



*Dişi-Paslanmaz Çelik*

**SL31031** | Tente Ek Parçası Ø 25 mm
**SL31032** | Tente Ek Parçası Ø 30 mm



*Erkek-Paslanmaz Çelik*

**SL31028** | Tente Ek Parçası Ø 25 mm
**SL31029** | Tente Ek Parçası Ø 30 mm



**SL31024** | Boru Tabanı
*Paslanmaz Çelik Ø 25 mm*



**SL31036** | Boru Tabanı 30˚
*Paslanmaz Çelik Ø 25 mm*



**SL31035** | Boru Tabanı 45 ˚
*Paslanmaz Çelik Ø 25 mm*



**SL31025** | Boru Tabanı 60˚
*Vidalı-Paslanmaz Çelik*
*Ø 25 mm*



**SL31033** | Boru Tabanı 90˚
*Paslanmaz Çelik Ø 25 mm*



**SL 31040** | Boru Bağlantı T 90°
*Paslanmaz Çelik Ø 25 mm*



**SL 31041** | Boru Bağlantı Dirsek 90°
*Paslanmaz Çelik Ø 25 mm*



**SL 31042** | Boru Bağlantı Köşe
*Paslanmaz Çelik Ø 25 mm*



**SL 31038** | Boru Bağlantı
*Paslanmaz Çelik Ø 25 mm*



**SL 31034** | Tente Ek Parçası
Dişi-Açılır *Ø25mm*
**SL 31037** | Tente Ek Parçası
Dişi-Açılır *Ø30mm*



**SL31009** | Kopça *Kromaj*
*Ø12mm Yük.12mm*
**SL31001** | Kopça *Kromaj*
*Ø14mm Yük.13mm*



**SL 31105** | Kayış Tokası CR-NI 25mm
**SL 31106** | Kayış Tokası CR-NI 40mm
**SL 31107** | Kayış Tokası CR-NI 50mm



**SL 31108** | Kayış Tokası Sıkıştırmalı CR-NI 25mm
**SL 31109** | Kayış Tokası Sıkıştırmalı CR-NI 40mm
**SL 31110** | Kayış Tokası Sıkıştırmalı CR-NI 50mm





**SL31011** | Tente Çıtçıtı Loxx
▶ *Orjinal Alman malıdır.*



**SL31002**



**SL31003**



**SL31004**



**SL31005**



**SL31006**

**SL31002** | Tente Çıtçıt Vidalı Alt Parça
**SL31003** | Tente Çıtçıt Kapak
**SL31004** | Tente Çıtçıt Çivi
**SL31005** | Tente Çıtçıt Soket
**SL31006** | Tente Çıtçıt Vidasız Alt Parça



**SL31090** | Lastikli Klips *Beyaz 9cm*
**SL31091** | Lastikli Klips *Siyah 9cm*

YENİ



**SL31092-S** | Plastik Köprü *30mm*
**SL31093-S** | Plastik Köprü *50mm*



**SL31095** | Plastik Cırt *Erkek Çap:45mm*



**SL31096** | Yapışkanlı Cırt Cırt *Çap:60mm*



**SL31007-3** | Toka 2,5cm
**SL31007-4** | Toka 4cm
**SL31007-5** | Toka 5cm



**SL31008-S** | Mandal Kilit *25mm Siyah*
**SL31008-B** | Mandal Kilit *25mm Beyaz*

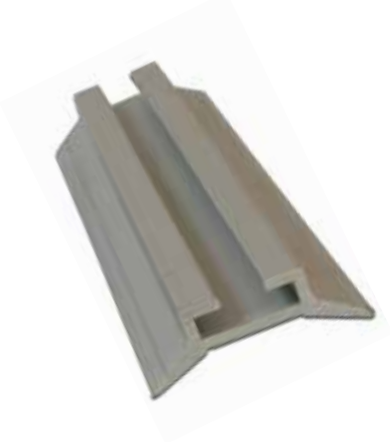

**SL31015** | Yelken Rayı *(Boy:5m)*

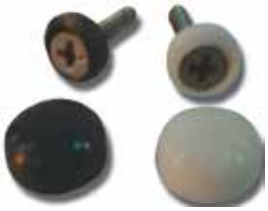

▶ *100'lü paket halinde satılmaktadır.*

**SL31014** | Vida Kapağı *Siyah*
**SL31012** | Vida Kapağı *Beyaz*

▶ ***Alüminyum raylar*** *deniz koşullarına karşı eloksal kaplanarak koruması sağlanmıştır.*



**SL31016** | Tente Rayı Çiftli *(Boy:3m)*

▶ *En az 5 boy gönderilmektedir.*



**SL31017** | Tente Rayı Tekli *(Boy:3m)*

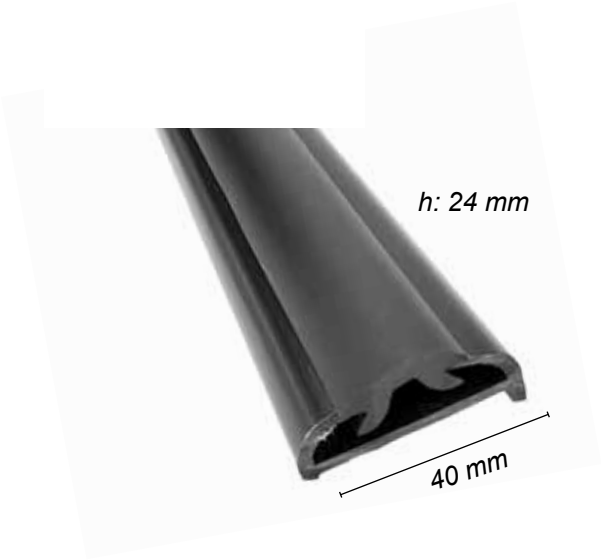


- *2 metrelik boylar halinde 24 metre olarak satılmaktadır.*

**SL31206** | Küpeşte Fitili *40x24 mm*

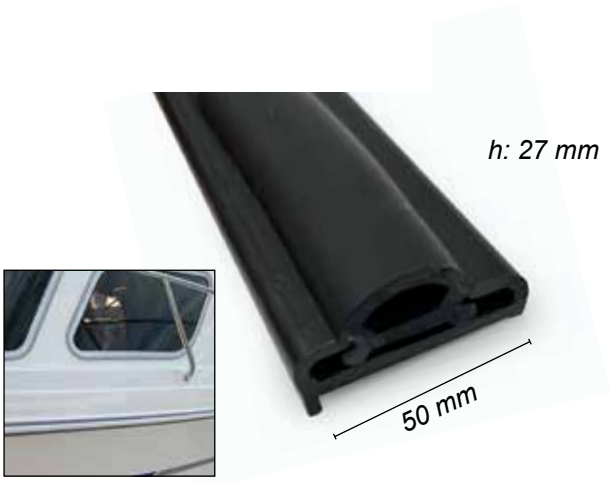


- *2 metrelik boylar halinde 24 metre olarak satılmaktadır.*

**SL31207** | Küpeşte Fitili *50x27 mm*






- *3 metrelik boylar halinde 24 metre olarak satılmaktadır.*

**SL31210** | Küpeşte Fitili Alüm. *40 mm*






- *3 metrelik boylar halinde 24 metre olarak satılmaktadır.*

**SL31211-52** | Küpeşte Fitili Alüm. *52 mm*
**SL31211-65** | Küpeşte Fitili Alüm. *65 mm*

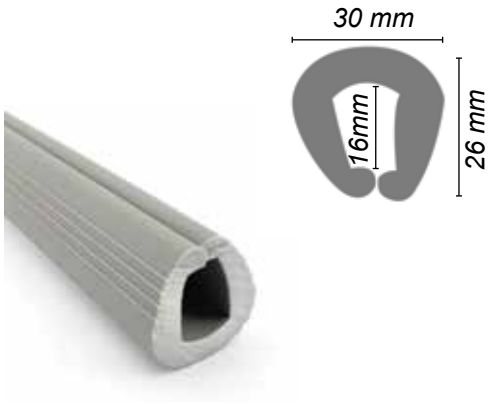


*50 metrelik rulolar halinde satılmaktadır.*

**SL31203-G** | Küpeşte Fitili *30x26 mm Gri*
**SL31203-B** | Küpeşte Fitili *30x26 mm Beyaz*
**SL31203-S** | Küpeşte Fitili *30x26 mm Siyah*

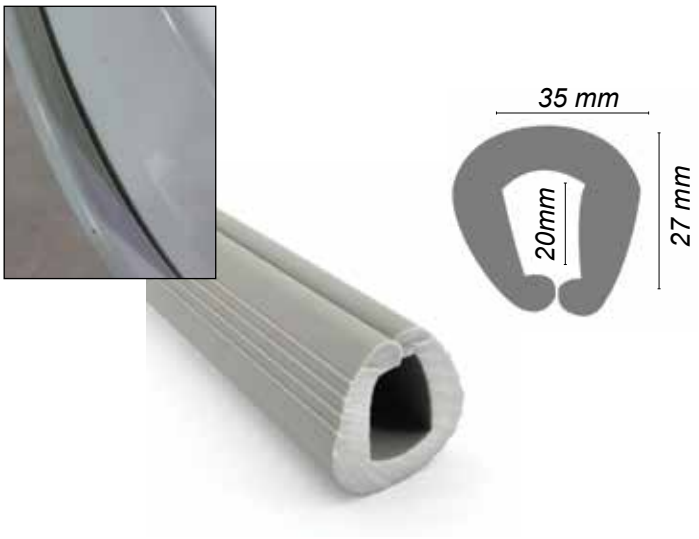


*50 metrelik rulolar halinde satılmaktadır.*

**SL 31202-G** | Küpeşte Fitili *35x27 mm Gri*
**SL 31202-B** | Küpeşte Fitili *35x27 mm Beyaz*
**SL 31202-S** | Küpeşte Fitili *35x27 mm Siyah*



**SL 31208** | Küpeşte Fitili *11x16 mm*



**SL31204-B** | Küpeşte Başlangıç *Beyaz 3cm*
**SL31204-G** | Küpeşte Başlangıç *Gri 3cm*
**SL31204-S** | Küpeşte Başlangıç *Beyaz 3cm*
**SL31205-B** | Küpeşte Başlangıç *Siyah 3,5cm*
**SL31205-G** | Küpeşte Başlangıç *Gri 3,5cm*
**SL31205-S** | Küpeşte Başlangıç *Siyah 3,5cm*



**SL31209** | Küpeşte Başlangıç *CR-NI 4cm*
**SL31209-5** | Küpeşte Başlangıç *CR-NI 5cm*

## *Radial Küpeşte Fitilleri*

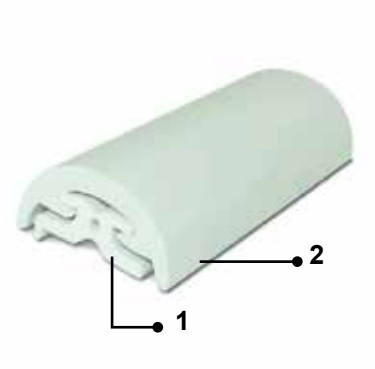


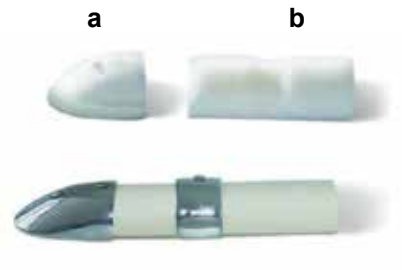


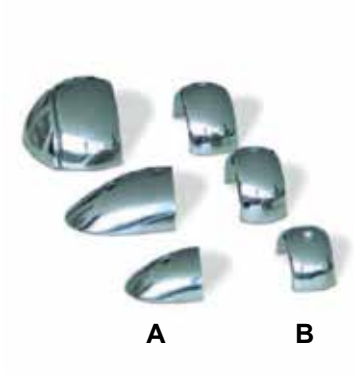


**Küpeşte Fitilleri *Radial***





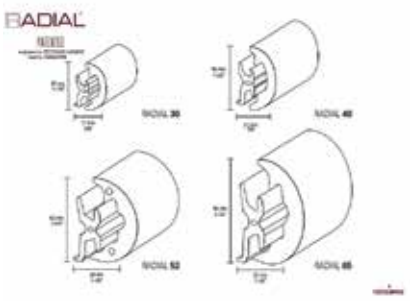


| Parça No | Kod | Model No | Ürün İsmi | SL (mt) | Boy |
|---|---|---|---|---|---|
| 1 | SL31151 | 130-141-006 | Alt gövde 30 mm | 2 mt | |
| 2 | SL31152 | 130-141-007 | Üst gövde 30 mm | | |
| a | SL31153 | 130-500-010 | Başlangıç 30 mm | | |
| b | SL31154 | 130-500-310 | Ek parça 30 mm | | |
| 1 | SL31155 | 130-141-011 | Alt gövde 40 mm | 2 mt | |
| 2 | SL31156 | 130-141-012 | Üst gövde 40 mm | | |
| a | SL31157 | 130-500-050 | Başlangıç 40 mm | | |
| b | SL31158 | 130-500-310 | Ek parça 40 mm | | |
| A | SL31159 | 130-500-510 | Paslanmaz başlangıç 40 mm | | |
| B | SL31160 | 130-500-610 | Paslanmaz Ek parçası 40 mm | | |
| 1 | SL31161 | 130-141-016 | Alt gövde 52 mm | 2 mt | |
| 2 | SL31162 | 130-141-017 | Üst gövde 52 mm | | |
| a | SL31163 | 130-500-030 | Başlangıç 52 mm | | |
| b | SL31164 | 130-500-330 | Ek parça 52 mm | | |
| A | SL31165 | 130-500-520 | Paslanmaz başlangıç 52 mm | | |
| B | SL31166 | 130-500-620 | Paslanmaz Ek parçası 52 mm | | |
| 1 | SL31167 | 130-141-021 | Alt gövde 65 mm | 2 mt | |
| 2 | SL31168 | 130-141-022 | Üst gövde 65 mm | | |
| a | SL31169 | 130-500-030 | Başlangıç 65 mm | | |
| b | SL31170 | 130-500-330 | Ek parça 65 mm | | |
| A | SL31171 | 130-500-530 | Paslanmaz başlangıç 65 mm | | |
| B | SL31172 | 130-500-630 | Paslanmaz Ek parçası 65 mm | | |
| 1 | SL31173 | 130-141-026 | Alt gövde 80 mm | 2 mt | |
| 2 | SL31174 | 130-141-027 | Üst gövde 80 mm | | |
| A | SL31175 | 130-500-580 | Paslanmaz başlangıç 80 mm | | |
| B | SL31176 | 130-500-640 | Paslanmaz Ek parçası 80 mm | | |







## *Sphaera Paslanmaz Küpeşte*










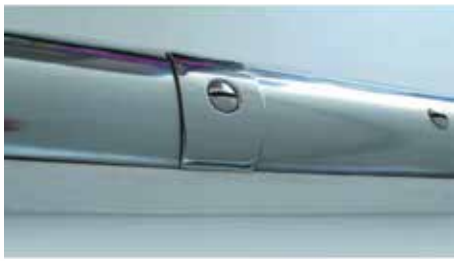




**Küpeşte Fitilleri *Radial***

| Parça No | Kod | Model No | Ürün İsmi | Boy (mt) |
|---|---|---|---|---|
| **1** | **SL31183** | 130-130-040 | PVC 25 mm | |
| **2** | **SL31184** | 130-130-039 | PVC ince | |
| **3** | **SL31185** | 130-130-125 | Paslanmaz 25 mm | 3 mt |
| **A** | **SL31186** | 130-500-125 | Ek Parçası 25 mm | |
| **B+C** | **SL31187** | 130-500-525 | PVC ve Krom Başlangıçı 25 mm | |
| **C** | **SL31188** | 130-500-625 | Krom Başlangıcı 25 mm | |
| **1** | **SL31189** | 130-130-050 | PVC 35 mm | |
| **2** | **SL31190** | 130-130-049 | PVC ince | |
| **3** | **SL31191** | 130-130-135 | Paslanmaz 35 mm | 3 mt |
| **A** | **SL31192** | 130-500-135 | Ek Parçası 35 mm | |
| **B+C** | **SL31193** | 130-500-535 | PVC ve Krom Başlangıçı 35 mm | |
| **C** | **SL31194** | 130-500-635 | Krom Başlangıcı 35 mm | |
| **1** | **SL31195** | 130-130-070 | PVC 50 mm | |
| **2** | **SL31196** | 130-130-069 | PVC ince | |
| **3** | **SL31197** | 130-130-150 | Paslanmaz 50 mm | 3 mt |
| **A** | **SL31198** | 130-500-150 | Ek Parçası 50 mm | |
| **B+C** | **SL31199** | 130-500-550 | PVC ve Krom Başlangıçı 50 mm | |
| **C** | **SL31200** | 130-500-650 | Krom Başlangıcı 50 mm | |







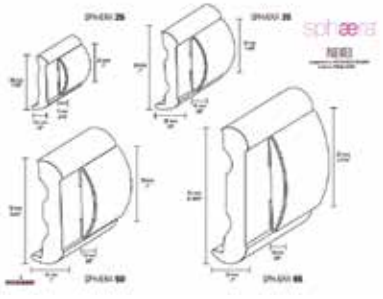



▶ *Çap 25 mm Dataya uyumlu*

**SL53449** Dümen Simidi Klasik T1 Ø 42cm
**SL53375** Dümen Simidi Klasik T1 Ø 52cm
**SL53376** Dümen Simidi Klasik T1 Ø 60cm
**SL53377** Dümen Simidi Klasik T1 Ø 70cm
**SL53378** Dümen Simidi Klasik T1 Ø 80cm



**SL53436** Dümen Simidi T2 Ø 42cm
**SL53337** Dümen Simidi T2 Ø 52cm
**SL53338** Dümen Simidi T2 Ø 60cm
**SL53339** Dümen Simidi T2 Ø 70cm
**SL53340** Dümen Simidi T2 Ø 80cm
**SL53341** Dümen Simidi T2 Ø 90cm
**SL53342** Dümen Simidi T2 Ø 100cm YENİ
**SL53343** Dümen Simidi T2 Ø 120cm YENİ
**SL53344** Dümen Simidi T2 Ø 150cm YENİ



**SL53441** Dümen Simidi T3 CR-NI Ø 49cm
**SL53442** Dümen Simidi T3 CR-NI Ø 60cm
**SL53443** Dümen Simidi T3 CR-NI Ø 70cm
**SL53444** Dümen Simidi T3 CR-NI Ø 80cm



**SL53430** Dümen Simidi T3B Ahşap Ø 46cm
**SL53431** Dümen Simidi T3B Ahşap Ø 60cm
**SL53432** Dümen Simidi T3B Ahşap Ø 70cm



**SL53373** Dümen Simidi Teak T6 Ø 60-6 cm
**SL53374** Dümen Simidi Teak T6 Ø 70-2 cm



**SL53455** Dümen Simidi Teak T6I Ø 45 cm
**SL53456** Dümen Simidi Teak T6I Ø 50 cm



**SL53460** | Dümen Simidi Teak T8 TØ 60cm
**SL53461** | Dümen Simidi Teak T8 TØ 70cm
**SL53462** | Dümen Simidi Teak T8 TØ 80cm



**SL53458** | Dümen Simidi Maun T8 M Ø 50cm
**SL53433** | Dümen Simidi Maun T8 M Ø 60cm
**SL53434** | Dümen Simidi Maun T8 M Ø 70cm
**SL53435** | Dümen Simidi Maun T8 M Ø 80cm



**SL53382** | Dümen Simidi Teak T6IN Ø 40cm
**SL53383** | Dümen Simidi Teak T6IN Ø 45cm
**SL53384** | Dümen Simidi Teak T6IN Ø 50cm



**SL53385** | Dümen Simidi Teak T6 N Ø 40cm
**SL53386** | Dümen Simidi Teak T6 N Ø 45cm
**SL53387** | Dümen Simidi Teak T6 N Ø 50cm
**SL53388** | Dümen Simidi Teak T6 N Ø 60cm



**SL53499** | Dümen Simidi CR-NI T5 Ø 50cm
**SL53450** | Dümen Simidi CR-NI T5 Ø 60cm
**SL53446** | Dümen Simidi CR-NI T5 Ø 70cm
**SL53447** | Dümen Simidi CR-NI T5 Ø 80cm
**SL53448** | Dümen Simidi CR-NI T5 Ø 90cm



**SL53465** | Dümen Simidi CR-NI T11 Ø 50cm
**SL53466** | Dümen Simidi CR-NI T11 Ø 60cm
**SL53467** | Dümen Simidi CR-NI T11 Ø 70cm
**SL53468** | Dümen Simidi CR-NI T11 Ø 80cm



**SL53366** Dümen Simidi
*T4 CR-NI Ø 35cm*
**SL53367** Dümen Simidi
*T4 CR-NI Ø 40cm*



**SL53514** Dümen Simidi Teak
*T27 LTE/35 Ø 35cm*



**SL53452** Dümen Simidi Plastik Kaplı
*T9W Beyaz Ø 35cm*
**SL53453** Dümen Simidi Plastik Kaplı
*T9W Beyaz Ø 40cm*



**SL53368** Dümen Simidi Plastik Kaplı
*T9B Siyah Ø 35cm*
**SL53369** Dümen Simidi Plastik Kaplı
*T9B Siyah Ø 40cm*



**SL53495** Dümen Simidi
*T22 RW Beyaz Ø 35cm*



**SL53496** Dümen Simidi
*T22 RB Siyah Ø 35cm*



**SL53507** | Dümen Simidi
T15 B *Siyah Ø 35cm*
*Alüminyum Gövde*



**SL53508** | Dümen Simidi
T15 W *Beyaz Ø 35cm*
*Alüminyum Gövde*



**SL53471** | Dümen Simidi
T25 *Ghost Siyah Deri Ø 35cm*



**SL53472** | Dümen Simidi
T25 W *Beyaz Ø 35cm*



**SL53473** | Dümen Simidi
*T25 B Siyah Ø 35cm*




**SL53445** | Dümen Ahşap Saatli
T7 BIS *Ahşap Ø 65cm*



**SL53474** | Dümen Simidi
T22 W *Beyaz Ø 35cm*



**SL53477** | Dümen Simidi
T22 B *Siyah Ø 35cm*



**SL53483** | Dümen Simidi
T26 B *Siyah Ø 35cm*



**SL53484** | Dümen Simidi
T26 W *Beyaz Ø 35cm*



**SL53485** | Dümen Simidi
T26 LTE *Teak Ø 35cm*



**SL53486** | Dümen Simidi
T26 S *CR-NI Ø 35cm*



**SL53516** | Dümen Simidi
T27 B *Siyah Ø 35cm*



**SL53515** | Dümen Simidi
T27 W *Beyaz Ø 35cm*

---



YENİ

**SL53530** | Dümen Plastik
*Beyaz Ø 35cm*



**SL53531** | Dümen Plastik
*Siyah Ø 35cm*



YENİ

**SL53533** | Dümen Topuzu Siyah



**SL53535** | Dümen Topuzu Krome

---



**SL53489** | Dümen Topuzu
TMPR *Ahşap*



**SL53504** | Dümen Topuzu
TMB *Siyah*



**SL53505** | Dümen Topuzu
TML *Ahşap*



**SL53506** | Dümen Topuzu
TMW *Beyaz*




**SL65000** | Yağ Basınç Göstergesi *Beyaz*
5 bar - 12/24V - *Ø 52 mm*

**SL65001** | Yağ Basınç Göstergesi *Beyaz*
10 bar - 12/24V - *Ø 52 mm*




**SL65002** | Yağ Basınç Göstergesi *Siyah*
5 bar - 12/24V - *Ø 52 mm*

**SL65003** | Yağ Göstergesi *Siyah*
10 bar - 12/24V - *Ø 52 mm*

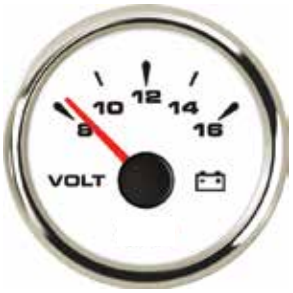


**SL65006** | Voltmetre Göstergesi *Beyaz*
12 - *Ø 52 mm*

**SL65008** | Voltmetre Göstergesi *Beyaz*
24V - *Ø 52 mm*




**SL65007** | Voltmetre Göstergesi *Siyah*
12 - *Ø 52 mm*

**SL65009** | Voltmetre Göstergesi *Siyah*
24V - *Ø 52 mm*




**SL65004** | Hararet Göstergesi *Beyaz*
12/24V - *Ø 52 mm*




**SL65005** | Hararet Göstergesi *Siyah*
12/24V - *Ø 52 mm*



**SL 62004** | Yağ Müşiri *5 bar*

**SL 62005** | Yağ Müşiri *10 bar*



**SL 62002** | Hararet Müşürü

**SL 62003** | Hararet Müşürü *İkazlı*




**SL65012** | Devir Göstergesi Sealux
4000Rpm Ø 85mm Beyaz 12/24V




**SL65013** | Devir Göstergesi Sealux
4000Rpm Ø 85mm Siyah 12/24V




**SL65014** | Devir Göstergesi Sealux
6000Rpm Ø 85mm Beyaz 12/24V




**SL65015** | Devir Göstergesi Sealux
6000Rpm Ø 85mm Siyah 12/24V




**SL65016** | Devir Göstergesi Sealux
8000Rpm Ø 85mm Beyaz 12/24V




**SL65017** | Devir Göstergesi Sealux
8000Rpm Ø 85mm Siyah 12/24V




**SL65010** | Ampermetre Sealux
80Amp Ø 52mm Beyaz 12/24V




**SL65011** | Ampermetre Sealux
80Amp Ø 52mm Siyah 12/24V

Tüm Göstergeler Arkasındaki Düğme Sayesinde 5 Farklı Ohm'de ayarlanır.
Aynı düğmeden 5 farklı renk ayarlanabilir.




**SL65020** | Yakıt Göstergesi *Beyaz*
12/24V - *Ø 52 mm*




**SL65021** | Yakıt Göstergesi *Siyah*
12/24V - *Ø 52 mm*




**SL65022** | Su Göstergesi *Beyaz*
12/24V - *Ø 52 mm*




**SL65023** | Su Göstergesi *Siyah*
12/24V - *Ø 52 mm*




**SL65024** | Atık Su Göstergesi *Beyaz*
12/24V - *Ø 52 mm*




**SL65025** | Atık Su Göstergesi *Siyah*
12/24V - *Ø 52 mm*




**SL 65026** | Dümen Açı Göstergesi Sealux
Ø 52mm Beyaz 12/24V




**SL65027** | Dümen Açı Göstergesi Sealux
Ø 52mm Siyah 12/24V



**Atık Su Şamandırası**

| Kod | Çap (cm) | |
|---|---|---|
| **SL 62006** | 15 | **Ohm 0-190** |
| **SL 62007** | 20 | **Ohm 0-190** |
| **SL 62008** | 25 | **Ohm 0-190** |
| **SL 62009** | 30 | **Ohm 0-190** |
| **SL 62010** | 35 | **Ohm 0-190** |
| **SL 62011** | 40 | **Ohm 0-190** |
| **SL 62012** | 45 | **Ohm 0-190** |
| **SL 62013** | 50 | **Ohm 0-190** |



**Ohm 0-190**



**Yakıt ve Su Şamandırası**

| Kod | Çap (cm) |
|---|---|
| **SL62018** | 10 |
| **SL62019** | 15 |
| **SL62020** | 20 |
| **SL62021** | 25 |
| **SL62022** | 30 |
| **SL62023** | 35 |
| **SL62024** | 40 |
| **SL62025** | 45 |
| **SL62026** | 50 |
| **SL62028** | 60 |
| **SL62029** | 70 |
| **SL62030** | 80 |
| **SL62032** | 90 |



**SL 62000** | Ampermetre Şöntü

YENİ



**SL 62049** | Göstergeli Tank Şamandırası *20cm*



**SL61026** | Sürat Gösterge Pitotu Hortumlu
**SL61027** | Sürat Gösterge Pitotu Hortumsuz



**SL 62041** | Şamandıra Montaj Flanşı *Plastik*



**SL 62040** | Şamandıra Montaj Flanşı *CR-NI*



**SL 62001** | Dümen Açı Sensörü *Tek Çıkış*
**SL 62050** | Dümen Açı Sensörü *Çift Çıkış*



**SL 62015** | Dümen Açı Sensörü *Boru Tip*

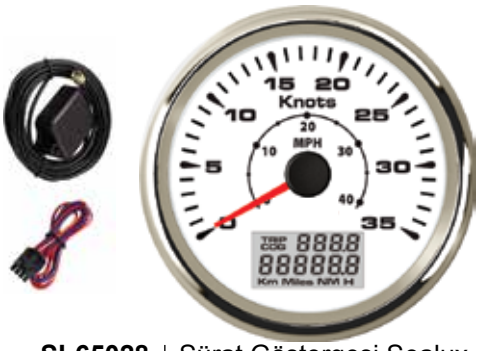


GPS

| | |
|---|---|
| **SL65028** | Sürat Göstergesi Sealux<br>35 Mph Ø 85mm Beyaz 12/24V GPS |
| **SL65029** | Sürat Göstergesi Sealux<br>55 Mph Ø 85mm Beyaz 12/24V GPS |

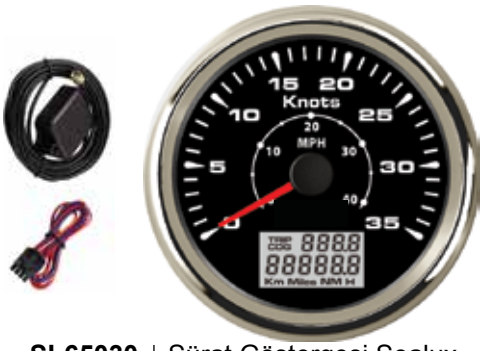


GPS

| | |
|---|---|
| **SL65030** | Sürat Göstergesi Sealux<br>35 Mph Ø 85mm Siyah 12/24V GPS |
| **SL65031** | Sürat Göstergesi Sealux<br>55 Mph Ø 85mm Siyah 12/24V GPS |




Sealux

| | |
|---|---|
| **SL65032-35** | Sürat Göstergesi 35MPH Ø85mm 12/24 Byz |
| **SL65032-55** | Sürat Göstergesi 55MPH Ø85mm 12/24 Byz |
| **SL65032-85** | Sürat Göstergesi 85MPH Ø85mm 12/24 Byz |




Sealux

| | |
|---|---|
| **SL65033-35** | Sürat Göstergesi 35MPH Ø85mm 12/24 Syh |
| **SL65033-55** | Sürat Göstergesi 55MPH Ø85mm 12/24 Syh |
| **SL65033-85** | Sürat Göstergesi 85MPH Ø85mm 12/24 Syh |




| | |
|---|---|
| **SL65018** | Zaman Saati Sealux<br>Ø 52mm Beyaz |




| | |
|---|---|
| **SL65019** | Zaman Saati Sealux<br>Ø 52mm Siyah |




| | |
|---|---|
| **SL65034** | Trim Göstergesi Sealux<br>Ø 52mm Beyaz 12/24V |




| | |
|---|---|
| **SL65035** | Trim Göstergesi Sealux<br>Ø 52mm Siyah 12/24V |




**SL65036** | Alarm Göstergesi *4'lü Beyaz Ø 52 mm*
**SL65037** | Alarm Göstergesi *4'lü Siyah Ø 52 mm*




**SL65050** | Dijital Motor Çalışma Saati Göstergesi *Beyaz Ø 52 mm*
**SL65051** | Dijital Motor Çalışma Saati Göstergesi *Siyah Ø 52 mm*




**SL61010** | Ampermetre Göstergesi *Şöntlü Beyaz* 12/24V - *Ø 52 mm*
**SL61010-1** | Ampermetre Göstergesi *Beyaz* 12/24V - *Ø 52 mm*




**SL61011** | Ampermetre Göstergesi *Şöntlü Siyah* 12/24V - *Ø 52 mm*
**SL61011-1** | Ampermetre Göstergesi *Siyah* 12/24V - *Ø 52 mm*






En:160mm/6.3in
Boy:210mm/8.27in

**SL65061** | Gösterge Panel Seti *Yakıt,Yağ,Hararet,Voltmetre Göstergeli Alarmlı,Kontak Anahtarlı 12/24V*




**SL61023** | Dümen Açı Göstergesi *Ø52*mm Beyaz 12V

**Sealux Marin Göstergeler ;**

- Arkasındaki buton sayesinde 8 farklı renkte LED aydınlatma 5 farklı ohm ayarlama özelliğine sahiptir.
- Tamamen suyun içerisinde çalışıp su geçirmezdir.
- Çerçeveleri plastik kaplama değil 316 L kalite paslanmazdır.
- Oval cama sahiptir.
- Yakıt,su ve atık su göstergeleri Ohm farkı gözetmeksizin her türlü şamandıra ile çalışabilmektedir.
- Kolay motaj özelliğine sahiptir.


















**SL54500** PIRANHAMAX 4 Balık Bulucu
Derinlik Kapasitesi : 180 m
Ekran Ebadı : 4.3”
Güç Çıkışı : 300 Watt (Sürekli) -2400 Watt (Anlık)
Sonar Frekansı : 200 kHz, & 455 kHz
Sonar Kapsamı : 28° & 16° @ -10db
Hedef Ayırma : 2.5”
Standart Gönderici : Kış aynaya montaj
Gönderici Modeli : XNT 9 28 T
Çalışma Voltaj Aralığı : 10.8-20V DC
Güç Sarfiyatı: 180mA



**SL54502** HELIX 5 SONAR G2 (BALIK BULUCU
Derinlik Kapasitesi : 450 m
Sonar Frekansı : 83/200 kHz
Sonar Kapsamı : 20° & 60° @ -10db
Ekran Ebadı : 12,7 cm / 5”
Güç Çıkışı : 500 Watt (RMS)- 4000 Watt (PtP)
Hedef Ayırma : 6,4 cm
Çekilen Akım : 615mA
Çalışma Voltaj Aralığı : 10-20V DC
Montaj : Çabuk sökülebilen, tiltli ve döner braketli
Ünite ebatları (EnxBoyxDerinlik) : 19.1x17.1x 8.3 cm



**SL54504** HELIX 5 CHIRP GPS G2 (BALIK BULUCU)
Derinlik Kapasitesi: 450 m
Gps Alıcı :Dahili
Ref. Noktası : 2500 /Rota : 45 /Yol: 50/ 20.000 nokta (herbir yol için)
Sonar Standart : Chirp Digital Sonar/DualBeam PLUS™
Sonar Frekansı : 83/200 kHz
Sonar Kapsamı : 20° & 60° @ -10db
Ekran Ebadı : 12,7 cm / 5”
Güç Çıkışı : 500 Watt (RMS)- 4000 Watt (PtP)
Hedef Ayırma : 6,4 cm
Çekilen Akım : 615mA
Voltaj Aralığı : 10-20V DC



**SL54503** HELIX 5 DI G2 (BALIK BULUCU+DOWN IMAGING)
Çekilen Akım : 615mA
Çalışma Voltaj Aralığı : 10-20V DC
Montaj: Tak-Çıkart Tip Braket
Ünite ebatları (EnxBoyxDerinlik) : 19.1x17.1x 8.3 cm

**Kullanıcı Özellikleri**
Switchfire Sonar
Güncellenebilir Yazılım
Bölünmüş Ekranda Yakınlaştırma
Büyük Rakamlı Görüntüleme Seçeneği
Kişiye Özel Görüntüleme Seçenekleri



**SL54505** HELIX 5 CHIRP SI GPS G2 (BALIK BULUCU+GPS +SIDE IMAGING)
Derinlik Kapasitesi
HD Side Imaging :30 m
HD Down Imaging :30 m
Geleneksel Sonar :450 m
Gps Alıcı (Dahili) :Ref. Noktası :2500/Rota : 45/Yol: 50/ 20.000 nokta (herbir yol için)
Sonar Standart : Side Imaging®/DualBeamPLUS™
Sonar Frekansı : 200/83/455 kHz
Sonar Kapsamı : 20° , 60&(2) 85@ -10db(Total 180)
Güç Çıkışı : 500 Watt (RMS)- 4000 Watt (PtP)
Hedef Ayırma : 6,4 cm
Voltaj Aralığı : 10-20V DC

YENİ



**SL 54510** Balık Bulucu
Ayna Montaj Braketi Ayarlı CR-NI

**ASELSAN YETKİLİ SATICISI**



**SL 54344** | Sabit VHF Deniz Telsizi
MR F77B GBS E
*Suya dayanıklı,Tekrar Dinle Özlliği,*
*İki Kanalı Aynı Anda İzleme,GPS,*
*Kanal Tarama,Hızlı Kanal16,*
*Tam Montaj Kiti(dahildir)*



**SL 54346** | El Telsizi VHF Cobra
MR HH 150 FLT EU Yüzer
*Şarj cihazı ile birlikte*
*1-3 ve 3W çıkış gücü*

**350 FLT**



**500 FLT**



**SL 54347** | Yüzer VHF El Tipi Telsiz MR HH 350 FLT EU
*Şarj cihazı ile birlikte.1-3 ve 6W çıkış gücü*

**SL 54352** | Yüzer VHF El Tipi Telsiz MR HH 500 FT BT EU
*Şarj cihazı ile birlikte.1-3 ve 6W çıkış gücü*
*Bluetooth*





**SL 54349** | Telsiz Cobra
PM 865 MT El Tipi
*Açık alanda konuşma mesafesi*
*10 km*

YENİ





**SL 54350** | Telsiz Cobra STC1085
2'li El Telsizi
*Açık alanda konuşma mesafesi*
*10 km*

YENİ





**SL 54351** | El Telsizi
ASELSANnet
*PM 985 (2'li) 12km*



**SL53400**
VHF 352-1
Anten 1 m



**SL53402**
VHF 009
Anten 1.20 m



**SL53403**
VHF 247
Anten 1.50 m



**SL53404**
VHF 078
Anten 1.50 m




**SL53419**
VHF 02010
Anten 1.50 m



**SL53405**
AM/FM 20302
Anten 25 cm

**Anten Banten VFH ve AM/FM**

| Kod | Tip | Boy (m) | Frekans (Mhz) | Güç Seviyesi (db) | Direnç Max. (Ohm) | Çıkış (W) | Ağırlık (gr.) |
|---|---|---|---|---|---|---|---|
| **SL53400** | VHF352-1 | 1.20 | 156-162 | 3 db | 50 Ohm | 25 W | 300 gr. |
| **SL53402** | VHF009 | 1.20 | 156-163 | 0 db | 50 Ohm | 50 W | 250 gr. |
| **SL53403** | VHF247 | 1.50 | 156-163 | 3 db | 50 Ohm | 50 W | - |
| **SL53404** | VHF078 | 1.50 | 156-162 | 1.1 db | 50 Ohm | 50 W | 200 gr. |
| **SL53419** | VHF02010 | 1.50 | 156-162 | 3 db | 50 Ohm | 50 W | 400 gr. |
| **SL53405** | AM/FM 20302 | 25 cm | - | - | - | - | 100 gr. |



**SL53409** | Anten Ayağı Ayarlı *Krome*



**SL53412-1** | Anten Ayağı Vardevela
*Plastik İthal*



**SL53417** | Anten Ayağı Ayarlı
*Plastik İthal*



**SL53412** | Anten Ayağı Vardevela
*Plastik BANTEN*



**SL53413** | Anten Ayağı
*Vidalı*



**SL53415** | TV 250 Uygun Anten Ayağı
*Geçme Anten Ayağı Krom Ø25 mm*
**SL53422** | TV 350 Uygun Anten Ayağı
*Geçme Anten Ayağı Krom Ø30 mm*



**SL53421** | Anten Ayağı *Geçme*
*Yan Montaj Ø 25 mm*



**SL53423** | Anten Ayağı *Geçme Krom*
*Yan Montaj Ø30 mm*





**SL 53406** | **Anten TV / 250**

| | |
|---|---|
| Frekans | :46-72 / 175-250 / 470-860 Mhz |
| Güç Seviyesi | :18 db |
| Direnç | : 75 Ohm |
| Çıkış Voltajı | :+13 dbm |
| Ses Gücü | : 2.7 db |
| Çap | : 24 cm |
| Ağırlık | :400 gr. |

---





**SL 53407** | **Anten TV / 350**

| | |
|---|---|
| Frekans | :46-72 / 175-250 / 470-860 Mhz |
| Güç Seviyesi | :18 db VHF/26 db UHF |
| Direnç | : 75 Ohm |
| Çıkış Voltajı | :+13 dbm |
| Ses Gücü | : 1.8 db |
| Çap | : 32 cm |
| Ağırlık | :900 gr. |

---

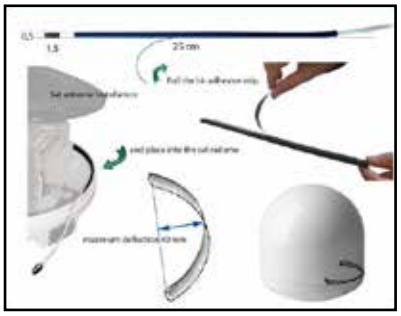

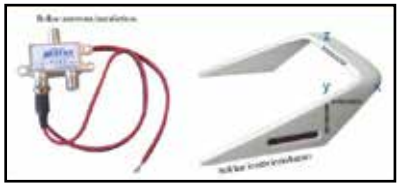



**SL 53205** | DVB-T Hayalet Televizyon Anteni

- *Elastik yapısı ve yapışkan özelliği sayesinde rahat kullanıma sahiptir.Boyu 25 cm'dir.*



**SL 53416** | **Anten DIGIT/TV** Tal (0035)

| | |
|---|---|
| Frekans | 46-72 / 175-250 / 470-860 Mhz |
| Güç Seviyesi | 18 db VHF/26 db UHF |
| Direnç | 75 Ohm |
| Çıkış Voltajı | +13 dbm |
| Ses Gücü | 2.7 db |
| Ağırlık | 400 gr. |



**SL 53207** | **TV Anteni** *Çubuk 25 cm*

| | |
|---|---|
| Frekans | :175-240/470-870 MHz |
| Güç Seviyesi | :24 db |
| Uzunluk | :25 cm |
| Ağırlık | :100 gr. |
| Kablo Boyu | :5 mt. |
| Model | : 00331 |



**SL53420** | **Anten Wireless 150N 2.0 Yüksek Hızlı USB**

| | |
|---|---|
| Frekans | :2400-2500 mhz |
| Güç Seviyesi | :18 db VHF/26 db UHF |
| Uzunluk | : 60 cm |
| Ağırlık | : 250 gr. |
| Kablo Boyu | : 5 mt. |





**SL26053** | Rüzgar Yön Göstergesi Windex 10C
25 cm
Direk boyu 23,5cm.Ağırlığı 35 gram.
Ufak tekneler ve dingiler için idealdir.
Reflektörleri sayesinde gece gündüz izlenebilir.

**SL26054** | Rüzgar Yön Göstergesi Windex 15
38 cm
Direk boyu 32cm.Ağırlığı 101 gram.
11 metreye kadar olan tekneler için uygundur.
Reflektörleri sayesinde gece gündüz izlenebilir.



**SL53050** | Hoparlör Marin Sealux *5.25” Ø133mm - 80W*
**SL53051** | Hoparlör Marin Sealux *6.5” Ø185mm - 120W*



**SL53047** | Hoparlör Marin Sealux *5.25” Ø133mm - 100W*
**SL53048** | Hoparlör Marin Sealux *6.5” Ø185mm - 150W*
**SL53049** | Hoparlör Marin Sealux *8” Ø200mm - 200W*



**SL53052** | Hoparlör Marin Sealux *5.25” Ø133mm - 100W*
**SL53053** | Hoparlör Marin Sealux *6.5” Ø185mm - 150W*
**SL53054** | Hoparlör Marin Sealux *8” Ø200mm - 200W*



**SL53055** | Hoparlör Marin SUBWOOFER
*10” Ø254mm - 600W*



**SL53044** | Hoparlör Marin 120W
Dış Çap:165 mm İç Çap:130 mm



**SL53045** | Hoparlör Marin 160W
Dış Çap:195 mm İç Çap:145 mm



**SL66001** | Radyo/USB Müzik Çalar Marin
Bluetooth
*12V*



**SL66003** | Radyo/Teyp/MP3+2USB
Bluetooth-Kumandalı
*12V*



**SL 34156** | Radyo Teyp
Muhafaza Kapağı
Beyaz Sealux
Boy:240mm En:110mm
İç ölçü Boy:180mm En:52mm



**SL34157** | Radyo Teyp
Muhafaza Kapağı
Siyah Sealux
Boy:240mm En:110mm
İç ölçü Boy:180mm En:52mm



**SL34150** | Radyo Teyp
Muhafaza Kapağı
Eval



**SL53043** | Hoparlör Marin *Küçük (Ocean 3)*
Max.40 W
Dış Çap:102 mm  Delik Çap:95 mm



**SL 21054** | MPPT 1001 30
Victron Energy SmartSolar MPPT 100/30
Şarj Kontrol Cihazı
Nominal PV Gücü : 440W/12V - 880W/24V



**SL 21055** | MPPT 1001 50
Victron Energy SmartSolar MPPT 100/50
Şarj Kontrol Cihazı
Nominal PV Gücü : 700W/12V-1400W/24V

---

***CENTAUR AKÜ ŞARJ CİHAZI***




| | | |
|---|---|---|
| **SL 21041** | Centaur Akü Şarj Cihazı 12V-20A | *(Üç Çıkış)* |
| **SL 21042** | Centaur Akü Şarj Cihazı 12V-30A | *(Üç Çıkış)* |
| **SL 21043** | Centaur Akü Şarj Cihazı 12V-40A | *(Üç Çıkış)* |
| **SL 21044** | Centaur Akü Şarj Cihazı 12V-50A | *(Üç Çıkış)* |
| **SL 21045** | Centaur Akü Şarj Cihazı 12V-60A | *(Üç Çıkış)* |
| **SL 21046** | Centaur Akü Şarj Cihazı 12V-80A | *(Üç Çıkış)* |
| **SL 21047** | Centaur Akü Şarj Cihazı 12V-100A | *(Üç Çıkış)* |
| **SL 21049** | Centaur Akü Şarj Cihazı 24V-16A | *(Üç Çıkış)* |
| **SL 21050** | Centaur Akü Şarj Cihazı 24V-30A | *(Üç Çıkış)* |
| **SL 21051** | Centaur Akü Şarj Cihazı 24V-40A | *(Üç Çıkış)* |
| **SL 21052** | Centaur Akü Şarj Cihazı 24V-60A | *(Üç Çıkış)* |

---



| | | |
|---|---|---|
| **SL 21057** | Invertör 12V-800W | *(86x165x260)* |
| **SL 21058** | Invertör 24V-250W | *(86x165x260)* |
| **SL 21060** | Invertör 24V-800W | *(105x216x305)* |

---

***INVERTÖR C***



***INVERTÖR***



| | | |
|---|---|---|
| **SL 21061** | Invertör C 12V-1200 | *(375x214x110)* |
| **SL 21062** | Invertör C 12V-1600 | *(375x214x110)* |
| **SL 21063** | Invertör C 12V-2000 | *(520x255x125)* |
| **SL 21064** | Invertör 12V-3000 | *(362x258x218)* |
| **SL 21066** | Invertör C 24V-1600 | *(375x214x110)* |
| **SL 21067** | Invertör C 24V-2000 | *(520x255x125)* |
| **SL 21068** | Invertör 24V-3000 | *(362x258x218)* |
| **SL 21069** | Invertör 24V-5000 | *(444x328x240)* |

| | |
|---|---|
| **SL27110** | Invertör Carup 12V 1000W |
| **SL27111** | Invertör Carup 12V 1500W |
| **SL27112** | Invertör Carup 12V 2000W |
| **SL27114-12** | Invertör Carup 12V 3000W |
| **SL27114-24** | Invertör Carup 24V 3000W |



**Akü Şarj Cihazları, Linetech**

| Kod | Model | Giriş | Çıkış | Akım | Ölçüler |
|---|---|---|---|---|---|
| **SL27041** | EC-315 | 207-253 | 12 | 15 | 215x213x80 |
| **SL27042** | EC-330 | 207-253 | 12 | 30 | 273x213x80 |
| **SL27043** | 1245-TC | 207-253 | 12 | 45 | 230x108x325 |
| **SL27044** | 1260-TC | 207-253 | 12 | 60 | 230x108x325 |
| **SL27048** | 2440-TB | 207-253 | 24 | 40 | 230x108x375 |



**EC-315**



**1245-TC/1260-TC/2440-TB**

**Akü Şarj Cihazı Aksesuarları**

| Kod | Model | Açıklama |
|---|---|---|
| **SL27077** | 900-RC | Linetech 1245,1260,1280,2425,2440 serileri için kumanda cihazı |



**900-RC**

**Tam Sinüs Invertör,Linetech**

| Kod | Model | Giriş (VDC) | Çıkış (VAC) | Güç (W) | Ölçüler (mm) |
|---|---|---|---|---|---|
| **SL27093** | 30SN-12E | 12 | 230 | 300 | 210x147x66 |
| **SL27094** | 60S-12E | 12 | 230 | 600 | 280x236x83 |
| **SL27095** | 100S-12E | 12 | 230 | 1000 | 395x236x83 |
| **SL27101** | 100S-24E | 24 | 230 | 1000 | 395x236x83 |
| **SL27096** | 150S-12E | 12 | 230 | 1500 | 415x283x100 |
| **SL27102** | 150S-24E | 24 | 230 | 1500 | 415x283x100 |
| **SL27097** | 200S-12E | 12 | 230 | 2000 | 415x283x100 |
| **SL27103** | 200S-24E | 24 | 230 | 2000 | 415x283x100 |
| **SL27098** | 300S-12E | 12 | 230 | 3000 | 456.5x263x145 |
| **SL27104** | 300S-24E | 24 | 230 | 3000 | 456.5x263x145 |



**60S/100S**



**300S**



| | |
|---|---|
| **SL21120** | Terminal 4'lü 250 Amp *4xM8* |
| **SL21121** | Terminal 6'lı 250 Amp *6XM8* |



| | |
|---|---|
| **SL21141** | Terminal 6'lı 20x125mm 120 Amp |
| **SL21142** | Terminal 12'lı 20x185mm 120 Amp |



| | |
|---|---|
| **SL21124** | Terminal 6'lı 100 Amp |
| **SL21125** | Terminal 10'lu 150 Amp |
| **SL21126** | Terminal 20'li 150 Amp |

YENİ



| | |
|---|---|
| **SL22040-K** | Şase Terminali 2XM8 Kutuplu, Kırmızı |
| **SL22040-S** | Şase Terminali 2XM8 Kutuplu, Siyah |

YENİ



| | |
|---|---|
| **SL21150** | ANL Sigorta Bloğu 300 Amp 49mm x 98mm |

YENİ



| | |
|---|---|
| **SL21160-80** | ANL Sigorta 80Amp |
| **SL21160-100** | ANL Sigorta 100Amp |
| **SL21160-150** | ANL Sigorta 150Amp |
| **SL21160-200** | ANL Sigorta 200Amp |
| **SL21160-250** | ANL Sigorta 250Amp |
| **SL21160-300** | ANL Sigorta 300Amp |
| **SL21160-350** | ANL Sigorta 350Amp |
| **SL21160-400** | ANL Sigorta 400Amp |
| **SL21160-450** | ANL Sigorta 450Amp |
| **SL21160-500** | ANL Sigorta 500Amp |

TMC silecek motoru.
Plastik Muhafazalı.
Silme açısı özel camlara ayarlanabilecek şekilde
83°-100°-110°-120° olarak değişebilir.
2 Hızlı ve Otomatik parklıdır.
Sigorta 3A.




**SL53221** | TMC Silecek Motoru Kutulu *12V Şaft: 51mm*



**SL53222** | Silecek Motoru *TMC 12V Şaft:51 mm*
**SL53223** | Silecek Motoru *TMC 24V Şaft:51 mm*



**SL53234** | TMC Silecek Kolu CR-NI 155x255 mm
**SL53235** | TMC Silecek Kolu CR-NI 195x330 mm
**SL53236** | TMC Silecek Lastiği 279mm
**SL53237** | TMC Silecek Lastiği 330mm



**SL53238** | TMC Silecek Takımı CR-NI 90° 12V
**SL53239** | TMC Silecek Takımı Beyaz 90° 12V

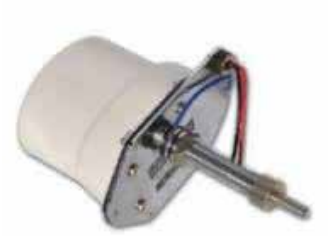

**SL53240** | Silecek Motoru *Düz 24V*



**SL53226** | Silgi *TMC 35cm*
**SL53227** | Silgi *TMC 40cm*
**SL53229** | Silgi *TMC 45cm*



**SL53231** | Silecek Kolu *TMC Tekli 28-38cm(mafsallı)*
**SL53232** | Silecek Kolu *TMC Tekli 34-44cm(mafsallı)*



**SL53233** | Silecek Kolu *TMC Çiftli 34-44cm*
**SL53224** | Silecek Kolu *TMC Çiftli 41-49cm*
**SL53225** | Silecek Kolu *TMC Çiftli 49-57cm*
**SL53228** | Kol Bağlama Adaptörü *Çiftli*



▶*İç aksamları tamamen bakırdır.*

**SL 21001** | Akü Şalter
12V 175A Ø133mm



**SL 21083** | Akü Şalter *ON-OFF*
*Sürekli Akım 200 Amper*

**SL 21084** | Akü Şalter 1+2
*Max. Akım 600 Amper*




**SL 21086** | Akü Şalter ON-OF
350/525Amp
12/24V




**SL 21087** | Akü Şalter 1+2
350/600 Amp
12/24V



**SL 21020** | Devre Kesici *Kırmızı-Beyaz*
*12/24V 200 Amp*




**SL 21088** | Akü Şalter ON-OF 100Amp



**SL 21085** | Akü Takviye Kablosu
*600 Amper*



**SL 21037** | Akü Kutusu *Büyük*
*En:22cm Boy:43cm h:25 cm*
**SL 21038** | Akü Kutusu *Küçük*
*En:22cm Boy:36cm h:25cm*



**SL 21035** | Otomatik Akü Kutup Başı
*Çift*



**SL21039-10**

**SL 21039** | Akü Kutup Başı Somunlu *Çift*
*8mm Paslanmaz Civatalı*
**SL 21039-10** | Akü Kutup Başı Ağırhizmet Somunlu *Çift*
*10mm Paslanmaz Civatalı*



**SL21080** | Akü Kutup Başı
*Sıkmalı (Çift)*



**SL 21081** | Akü Kutup Başı Sıkmalı
*Sarı Kaplama(Çift)*



**SL21134** | Sigorta Kutusu 6'lı
Işıklı Şase Barelli
**SL21135** | Sigorta Kutusu 12'li
Işıklı Şase Barelli



**SL21131** | Sigorta Kutusu 6'lı Işıklı
100Amp 32V DC.max
**SL21132** | Sigorta Kutusu 10'lu Işıklı
100Amp 32V DC.max



**250 AMP**

**SL 53118** | Devre Kesici *Yuvalı Beyaz Kapaklı*
**SL53119** | Devre Kesici *Yuvalı Krome Kapaklı*



**250 AMP**

**SL 21002** | Devre Kesici



**SL13051** | Cam Sigorta Yuvası



**SL13052** | Bıçak Sigorta Yuvası
30A



YENİ

**SL 21017** | Kontak Anahtarı
*5 Pozisyon - 11P*
*ON-OFF - Su Geçirmez Kılıflı*



**SL 21034** | Kontak Anahtarı
*2 Pozisyon - 3 Terminal*



**SL 21016** | Kontak Anahtarı
4 Pozisyon - 4 Terminal
ON-OFF-ATEŞLEME-START



**SL21030** | Korna Butonu
*(Çap 16 mm)*



**SL21033** | Buton Korna



**SL80001** | Marin Kablo *2x1 mm Yassı 50 mt*
**SL80002** | Marin Kablo *2x1,5 mm Yassı 50 mt*



**SL21110** | Kablo Çıkışı *Plastik Çap: 3-6 mm*
**SL21111** | Kablo Çıkışı *Plastik Çap: 4-8 mm*
**SL21112** | Kablo Çıkışı *Plastik Çap: 5-10 mm*
**SL21113** | Kablo Çıkışı *Plastik Çap: 6-12 mm*



**SL21312** | Fiş Priz Su Geçirmez Kromnikel *2'li*
*Ø45 mm - 5 Amper*
**SL21313** | Fiş Priz Su Geçirmez Kromnikel *3'lü*
*Ø 45 mm - 5 Amper*



**SL21316** | Fiş Priz Su Geçirmez Kromnikel *2'li*
*Ø 40 mm - 3 Amper*
**SL21317** | Fiş Priz Su Geçirmez Kromnikel *3'lü*
*Ø 40 mm - 3 Amper*



**SL21500** | Gömme Fiş-Priz
*16A Kapaklı,Beyaz*



**SL21501** | Gömme Fiş-Priz
*16A Kapaklı,Siyah*



**SL21401** | Sahil Adaptörü Dönüştürücü
3x16 erkek - 2x16 dişi



**SL21402** | Sahil Adaptörü Dönüştürücü
3x16 dişi - 2x16 erkek



**SL21403** | Sahil Adaptörü Dönüştürücü
3x32 dişi - 2x16 erkek



**SL21404** | Sahil Adaptörü Dönüştürücü
3x32 erkek - 2x16 dişi



**SL21405** | Sahil Adaptörü Dönüştürücü
3x32 erkek - 3x16 dişi



**SL21406** | Sahil Adaptörü Dönüştürücü
3x32 dişi - 3x16 erkek



**SL21407** | Sahil Adaptörü Dönüştürücü
5x32 erkek - 3x32 dişi



**SL21408** | Sahil Adaptörü Dönüştürücü
5x32 erkek - 3x16 dişi

**IP44**



| | |
|---|---|
| **SL 21320** | Sahil Besleme Fişi 16 Amp *220V - 250V* |
| **SL 21322** | Sahil Besleme Fişi 32 Amp *220V - 250V* |

**IP44**



| | |
|---|---|
| **SL 21321** | Sahil Besleme Priz 16 Amp *220V - 250V* |
| **SL 21323** | Sahil Besleme Priz 32 Amp *220V - 250V* |

**IP44**



| | |
|---|---|
| **SL 21324** | Priz Duvar Tipi 16 Amp 90 derece *220V - 250V* |
| **SL 21325** | Priz Duvar Tipi 32 Amp 90 derece *220V - 250V* |

**IP44**



| | |
|---|---|
| **SL 21326** | Eğik Makine Priz 16 Amp 45 derece *220V - 250V* |
| **SL 21327** | Eğik Makine Priz 32 Amp 45 derece *220V - 250V* |

**IP67**



| | |
|---|---|
| **SL 21328** | Sahil Besleme Fişi Su Geçirmez 16 Amp *220V - 250V* |
| **SL 21330** | Sahil Besleme Fişi Su Geçirmez 32 Amp *220V - 250V* |

**IP67**



| | |
|---|---|
| **SL 21329** | Sahil Besleme Priz Su Geçirmez 16 Amp *220V - 250V* |
| **SL 21331** | Sahil Besleme Priz Su Geçirmez 32 Amp *220V - 250V* |

**IP67**



| | |
|---|---|
| **SL 21332** | Priz Duvar Tipi Su Geçirmez 16 Amp 90 derece *220V - 250V* |
| **SL 21333** | Priz Duvar Tipi Su Geçirmez 32 Amp 90 derece *220V - 250V* |

**IP67**



| | |
|---|---|
| **SL 21334** | Priz Duvar Tipi Su Geçirmez 16 Amp 45 derece *220V - 250V* |
| **SL 21335** | Priz Duvar Tipi Su Geçirmez 32 Amp *45 derece 220V - 250V* |



**SL21022** | Şarj Soketi Çerçeveli 12V



**SL20219** | Şarj Soketi 12V Panel Tip



YENİ

**SL21093** | USB,Type C Soketi 9-30V



**SL21025** | Şarj Soketi 12V



**SL21040** | USB Girişi *Çiftli*



**SL21096** | Şarj,Usb Soketi 12V



YENİ

**SL21096-C** | Şarj,Usb Soketi 12V + Type-C



YENİ

**SL21097** | Şarj,Usb,Type C Soketi, Voltmetre,12V




**SL21092** | Dijital Voltmetre,USB + TYPE C



**SL 21029** | Çakmaklık *Krom*

YENİ




**SL21129** | Voltmetre Dijital




**SL21130** | Dijital Voltmetre
9-30 V



**SL13115** | Switch Usb 3.1A



**SL21023** | Çakmak Fişi EVAL



**SL21098** | Şarj Fişi (Ledli ve cam sigortalı)



**SL21099** | Şarj Fişi (cam sigortalı)



**SL13023** | Switch Panel 3'lü İzoleli Dikey 80x100 mm
**SL13024** | Switch Panel 4'lü İzoleli Dikey 80x120 mm



**SL13025** | Switch Panel 5'li İzoleli Dikey 80x145 mm
**SL13026** | Switch Panel 6'lı İzoleli Dikey 80x170 mm



**SL13027** | Switch Panel 8'li İzoleli Dikey 80x125 mm
**SL13028** | Switch Panel 10'lü İzoleli Dikey 80x250 mm



**SL13029** | Switch Panel 3'lü İzoleli Yatay 100x80 mm



**SL13031** | Switch Panel 5'li *İzoleli Yatay* 145x80 mm
**SL13032** | Switch Panel 6'lı İzoleli Yatay 170x80 mm



**SL13033** | Switch Panel 8'li *İzoleli Yatay* 215x80 mm



**SL13035** | Switch Panel 8'li İzoleli Küçük 148x120 mm
**SL13036** | Switch Panel 10'lu İzoleli Küçük 148x145 mm



**SL13037** | Switch Panel 12'li İzoleli Küçük 148x170 mm
**SL13038** | Switch Panel 14'lu İzoleli Küçük 148x185 mm



**SL13039** | Switch Panel 16'lı İzoleli Küçük 148x215 mm
**SL13040** | Switch Panel 18'li İzoleli Küçük 148x230 mm



**SL13042** | Switch Panel 20'li *İzoleli Küçük* 148x255 mm

YENİ



**SL21100** | Buzzer *Ø23mm 12-24V*




**SL53817** | Sintine Pompası Kontrol Paneli



**SL13080** | Switch Panel 4'lü
120x130mm
*Otomatik Sigortalı*



**SL13081** | Switch Panel 6'lı
120x182mm
*Otomatik Sigortalı*



**SL13082** | Switch Panel 8'li
120x235mm
*Otomatik Sigortalı*



**SL13045** | Switch Panel 4'lü
90x130mm
*Otomatik Sigortalı*



**SL13046** | Switch Panel 6'lı
90x182mm
*Otomatik Sigortalı*



**SL13047** | Switch Panel 8'li
90x235mm
*Otomatik Sigortalı*




**SL13076** | Switch Panel *4'lü*
*100x110 mm*



**SL13075** | Switch Panel *3'lü*
*İzoleli, USB*



**SL13085** | Panel 6'lı İzoleli
108x124 mm



**SL13086** | Switch Panel 5'li İzoleli,12V,Soketli
110x110 mm



**SL13087** | Switch Panel *5'li*
*İzoleli, USB + TYPE C*
*110x100 mm*



**SL13088** | Switch Panel 5'li İzoleli,Voltmetreli
110x110 mm

YENİ



**SL13090** | Switch Panel 4'lü
120X182mm
*Otomatik Sigortalı*
Kırmızı Işıklı

YENİ



**SL13091** | Switch Panel 6'li
120X182mm
*Otomatik Sigortalı*
Kırmızı Işıklı

YENİ



**SL13092** | Switch Panel 8'li
120X182mm
*Otomatik Sigortalı*
Kırmızı Işıklı



**SL13094** | Switch Panel *4'lü*
*12V USB + TYPE C 120X130 mm*



**SL13095** | Switch Panel *6'lI*
*12V USB + TYPE C - Voltmetre*
*111X180 mm*

YENİ



**SL19036** | Switch Panel 8'li
USB+Çakmak+Voltmetre 12V Soket

YENİ



**SL13097** | Switch Panel 4'lü İzoleli 12V

YENİ



**SL13098** | Switch Panel 6'lı İzoleli 12V

YENİ



**SL13201** | Switch Panel 6'lı Krom, Mavi Işıklı 80x110mm

YENİ



**SL13202** | Switch Panel 8'li Krom, Mavi Işıklı 80x140mm





**SL22034** | Devre Kesici Kapak

**SL22033-5** | Otomatik Sigorta 5Amp
**SL22033-10** | Otomatik Sigorta 10Amp
**SL22033-15** | Otomatik Sigorta 15Amp
**SL22033-20** | Otomatik Sigorta 20Amp
**SL22033-25** | Otomatik Sigorta 25Amp
**SL22033-30** | Otomatik Sigorta 30Amp
**SL22033-35** | Otomatik Sigorta 35Amp
**SL22033-40** | Otomatik Sigorta 40Amp
**SL22033-45** | Otomatik Sigorta 45Amp
**SL22033-50** | Otomatik Sigorta 50Amp

YENİ



**SL21076** | Buton Ø19mm Mavi Led On-Off
**SL21077** | Buton Ø19mm Mavi Led (On)-Off



**SL21036** | Düğme *on/of*




**SL13109**
Sintine
Havalandırması
ON-OFF




**SL13110**
Buzdolabı
ON-OFF




**SL13112**
Çalışma Lambası
ON-OFF




**SL13113**
Pusula
ON-OFF

---




**SL13114**
GPS
ON-OFF




**SL13101**
Demir
Feneri
ON-OFF




**SL13102**
Kabin Lambası
ON-OFF




**SL13103**
Maceratör
ON-OFF

---




**SL13106**
Silecek
ON-OFF




**SL13107**
Fiskiye
ON-OFF




**SL13053**
Anahtar Sintine
ON-OFF




**SL13054**
Anahtar Korna
ON-OFF (Yaylı)

---




**SL13055**
Anahtar Çıpa Irgatı
(ON)-OFF-(ON)




**SL13056**
Anahtar Soğutucu
ON-OFF




**SL13057**
Anahtar Aydınlatma
ON-OFF




**SL13058**
Anahtar Blower
ON-OFF




**SL13059**
Anahtar Seyir Feneri
ON-OFF




**SL13060**
Anahtar İç Aydınlatma
ON-OFF




**SL13061**
Anahtar Deep Sounder
ON-OFF




**SL13062**
Anahtar Cam Yıkama
ON-OFF




**SL13064**
Anahtar Radyo
ON-OFF




**SL13065**
Anahtar Temiz Su
ON-OFF




**SL13066**
Anahtar Açma-Kapama
ON-OFF




**SL13067**
Anahtar 12V
ON-OFF




**SL13055**
Anahtar Çıpa Irgatı
(ON)-OFF-(ON)




**SL13111**
Anahtar Projektör
ON-OFF




**SL13004**
Sintine Pompası
ON-OFF




**SL13104**
Sintine Pompası2
ON-OFF




**SL13108**
Switch Sualtı Lambası
ON-OFF




**SL13063**
Switch Trim
(ON)-OFF(ON)



**SL13121**
Switch Çerçeve
Kapağı



**SL13116** | Switch Boş ON-OFF
**SL13117** | Switch Boş ON-OFF-ON
**SL13118** | Switch Boş (ON)-OFF-(ON)
**SL13119** | Switch Boş (ON)-OFF



**SL13069** | Düğme çerçevesi *Tekli*



**SL13070** | Düğme çerçevesi *Orta*



**SL13071** | Düğme çerçevesi Kenar

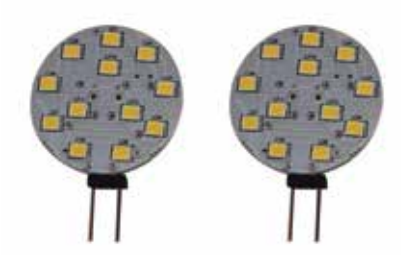

**SL17475** | Led İğne Bacak 9-30V
Yandan Fişli
Renk: Gün Işığı
2'li paket

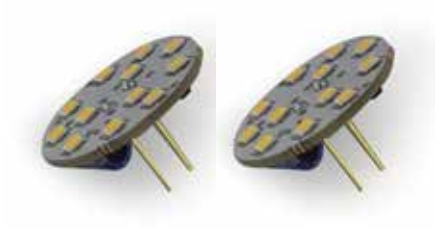

**SL17476** | Led İğne Bacak 9-30V
Arkadan Fişli
Renk: Gün Işığı
2'li paket



**SL17478** | Sofit Ampul 3LED
41mm - Beyaz 12V
2'li paket



**SL17479** | Sofit Ampul 9LED
39mm - Beyaz 12V
2'li paket



**SL17480** | Sofit Ampul 30LED
39mm 6W - Beyaz 12V
2'li paket



**SL17481** | Ampul B15 18LED
Düz Tırnak - Beyaz 9-30V 2'li paket
**SL17482** | Ampul B15 18 SMD
Çarpraz Tırnak - Beyaz 9-30V 2'li paket



**SL16929** | Fitil Neon Işık 12V 5mt Beyaz



**SL16930** | Fitil Neon Işık 12V 5mt Mavi
**SL16931** | Fitil Neon Işık 12V 5mt Kırmızı YENİ



**SL16924** | Parmak Lamba Beyaz Işık 12V(10 adet set)

**SL16932** | Parmak Lamba Gün Işığı 12V(10 adet set)

**SL16932-24** | Parmak Lamba Gün Işığı 24V(10 adet set)



**SL16923** | Parmak Lamba Kırmızı Işık 12V(10 adet set)



**SL16922** | Lamba Mercekli Beyaz Işık 12V(10 adet set)



**SL16925** | Parmak Lamba Mavi Işık 12V(10 adet set)

**SL16925-24** | Parmak Lamba Mavi Işık 24V(10 adet set)



**SL16926** | Parmak Lamba 10'lu Set Beyaz LED



**SL13050** | Bıçak Sigorta Seti 10'lu



**SL18039** | Aydınlatma Lambası Beyaz, Beyaz Işık LED 12V 24cm



**SL18040** | Aydınlatma Lambası Siyah, Beyaz Işık LED 12V 24cm

## LED UFO SLIM



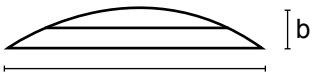


***Tavan lambaları*** *gövde kısmı deniz koşullarına dayanıklı ABS malzemeden üretilmiştir.Üzeri dayanıklı Krome ile kaplanmıştır. Led aydınlatmalıdır.Sıva üstü olma özelliği sayesinde deliksiz montaj kolaylığı sağlar.*

**Tavan Lambası Ufo Slim *ABS Gövdeli Krome***

| Kod | Model | Volt (V) | axb (mm) | Renk |
|---|---|---|---|---|
| **SL 17305** | No: 1 | 12/24 | 75x12 | Krome |
| **SL 17306** | No: 2 | 12/24 | 104x12 | Krome |
| **SL 17307** | No: 3 | 12/24 | 129x12 | Krome |
| **SL 17307-12** | No: 3 | 12 | 129x12 | Krome |
| **SL 17308** | No :4 | 12/24 | 159x12 | Krome |
| **SL 17308-12** | No: 4 | 12 | 159x12 | Krome |

## LED UFO SLIM






***Tavan lambaları*** *gövde kısmı deniz koşullarına dayanıklı ABS malzemeden üretilmiştir.Led aydınlatmalıdır. Sıva üstü olma özelliği sayesinde deliksiz montaj kolaylığı sağlar.*

**Tavan Lambası Ufo Slim *ABS Gövdeli Beyaz***

| Kod | Model | Volt (V) | axb (mm) | Renk |
|---|---|---|---|---|
| **SL 17313** | No: 1 | 12/24 | 75x12 | Beyaz |
| **SL 17313-12** | No: 1 | 12 | 75x12 | Beyaz |
| **SL 17314** | No: 2 | 12/24 | 104x12 | Beyaz |
| **SL 17314-24** | No: 2 | 24 | 104x12 | Beyaz |
| **SL 17315** | No: 3 | 12/24 | 129x12 | Beyaz |
| **SL 17316** | No: 4 | 12/24 | 159x12 | Beyaz |

## LED UFO SLIM

YENİ



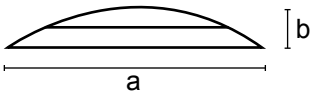


***Tavan lambaları*** *gövde kısmı deniz koşullarına dayanıklı ABS malzemeden üretilmiştir.Led aydınlatmalıdır. Sıva üstü olma özelliği sayesinde deliksiz montaj kolaylığı sağlar.*

**Tavan Lambası Ufo Slim *ABS Gövdeli Beyaz***

| Kod | Model | Volt (V) | axb (mm) | Renk |
|---|---|---|---|---|
| **SL 17305-S** | No: 1 | 12/24 | 75x12 | Siyah |
| **SL 17306-S** | No: 2 | 12/24 | 104x12 | Siyah |
| **SL 17307-S** | No: 3 | 12/24 | 129x12 | Siyah |

LED



YENİ

**SL17071-B** | Tavan Lambası Gömme LED
*Beyaz - Günışığı - 6W - Ø80mm*

LED



YENİ

**SL17071-S** | Tavan Lambası Gömme LED
*Siyah - Günışığı - 6W - Ø80mm*



**SL17102** | Ahşap Tavan Lam. *145mm 12/24 Ampul*
**SL17103** | Ahşap Tavan Lam. *160mm 12/24 Ampul*
**SL17102-L** | Ahşap Tavan Lam. *145mm 12/24 Led*
**SL17103-L** | Ahşap Tavan Lam. *160mm 12/24 Led*

LED



YENİ

**SL17071-K** | Tavan Lambası Gömme LED
*Krome - Günışığı - 6W - Ø80mm*

LED



**Tavan Lambası *Klasik CR-NI***

| Kod | Model | Volt (V) | Çap (mm) | Renk |
|---|---|---|---|---|
| **SL 17107** | No: 1 | 12/24 | 115 | CR-NI LED |
| **SL 17108** | No: 2 | 12/24 | 150 | CR-NI LED |
| **SL 17109** | No: 3 | 12/24 | 170 | CR-NI LED |



**Tavan Lambası *Klasik Sarı***

| Kod | Model | Volt (V) | Çap (mm) | Renk |
|---|---|---|---|---|
| **SL 17110** | No: 1 | 12/24 | 115 | CR-NI LED |
| **SL 17112** | No: 3 | 12/24 | 170 | CR-NI LED |

## LED

YENİ






**SL16901** | Merdiven Lambası *BEYAZ LED 12V*
**SL16901-M** | Merdiven Lambası *MAVİ LED 12V*

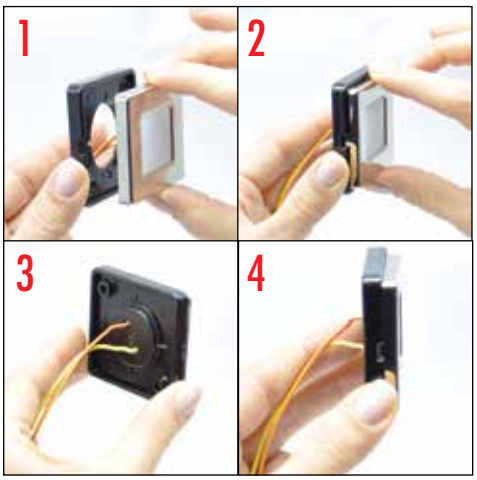


▶ *Alt gövde iki vida yardımıyla monte edildikten sonra, tırnaklar sayesinde üst gövde alt gövdeye birleştirilerek montaj kolayca tamamlanmış olur.*

## LED

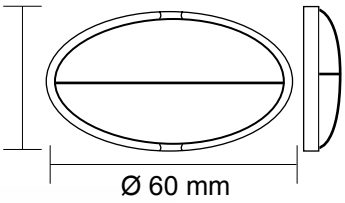




**SL16902** | Merdiven Lambası *BEYAZ LED 12V*
**SL16902-M** | Merdiven Lambası *MAVİ LED 12V*

## LED

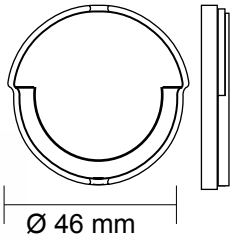




**SL16903** | Merdiven Lambası *BEYAZ LED 12V*
**SL16903-M** | Merdiven Lambası *MAVİ LED 12V*

## LED

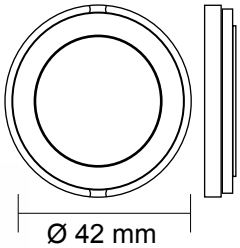




**SL16904** | Merdiven Lambası *BEYAZ LED 12V*
**SL16904-M** | Merdiven Lambası *MAVİ LED 12V*

## LED

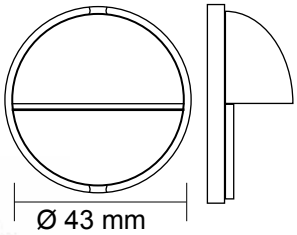




**SL16905** | Merdiven Lambası *BEYAZ LED 12V*
**SL16905-M** | Merdiven Lambası *MAVİ LED 12V*

## LED

YENİ






**SL16906** | Merdiven Lambası *BEYAZ LED 12V*
**SL16906-M** | Merdiven Lambası *MAVİ LED 12V*

## LED

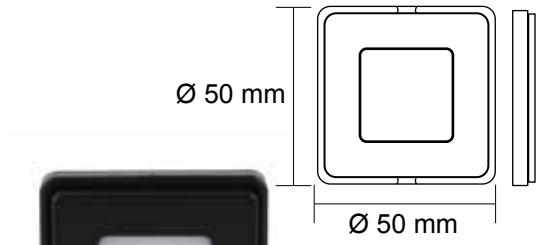




**SL16907** | Merdiven Lambası *BEYAZ LED 12V*
**SL16907-M** | Merdiven Lambası *MAVİ LED 12V*

## LED

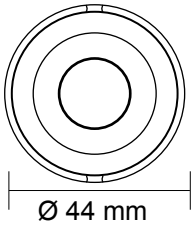




**SL16908** | Merdiven Lambası *BEYAZ LED 12V*
**SL16908-M** | Merdiven Lambası *MAVİ LED 12V*

## LED

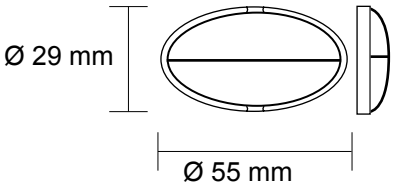




**SL16909** | Merdiven Lambası *BEYAZ LED 12V*
**SL16909-M** | Merdiven Lambası *MAVİ LED 12V*

## LED
**9-30V**



**SL17036-M** | Merdiven Lambası CR-NI
*Montaj Ø19mm, Ø32mm Mavi*
**SL17036-B** | Merdiven Lambası CR-NI
*Montaj Ø19mm, Ø32mm Beyaz*
**SL17036-G** | Merdiven Lambası CR-NI
*Montaj Ø19mm, Ø32mm Günışığı*

## LED
**9-30V**



**SL17038-M** | Merdiven Lambası Alüminyum
*Montaj Ø19mm, Ø32mm Mavi*
**SL17038-B** | Merdiven Lambası Alüminyum
*Montaj Ø19mm, Ø32mm Beyaz*
**SL17038-G** | Merdiven Lambası Alüminyum
*Montaj Ø19mm, Ø32mm Günışığı*

LED



**SL17046** | Kabin Lambası *Sabit*
*ABS Krome*
*12V/24V*

LED



**SL17047** | Kabin Lambası *Sabit*
*ABS Sarı*
*12V/24V*

LED



**SL17048** | Kabin Lambası *Sabit*
*ABS Siyah*
*12V/24V*

---

LED

YENİ



**SL17052** | Kabin Lambası *Aşağı Yukarı*
*Sarı*
*12V/24V*

LED



**SL17054** | Kabin Lambasl *Aşağı Yukarı*
*ABS Krome*
*12V/24V*

---



**SL17055** | Okuma Lambası
Gün Işığı LED 12V





**SL17056** | Okuma Lambası Spiralli,Dokunmatik LED
12/24V 3W
**SL17057-G** | Okuma Lambası Spiralli,Gümüş LED 12V 3W
**SL17057-S** | Okuma Lambası Spiralli,Siyah LED 12V 3W

LED



**SL18105** | Aydınlatma Alüminyum 9 LED'li
*10-30V 27W Ø 110 mm Günışığı*
**SL18106** | Aydınlatma Alüminyum 9 LED'li
*10-30V 27W Ø 110 mm Beyaz Işık*

LED



**SL18106-B** | Aydınlatma Alüminyum 9 LED'li
*10-30V 27W*
*Ø 110 mm Beyaz Işık*

LED



**SL18027** | Aydınlatma Alüminyum 9 LED'li
*10-30V 27W*
*105 x 105 mm Beyaz Işık*

LED



**SL18027-B** | Aydınlatma Alüminyum 9 LED'li
*10-30V 27W*
105 x 105 *mm Beyaz Işık*

LED



**SL18028** | Aydınlatma Alüminyum 16 LED'li
*10-30V 48W*
105 x 105 mm *Beyaz Işık*

LED



**SL18028-B** | Aydınlatma Alüminyum 16 LED'li
*10-30V 48W*
105 x 105 mm *Beyaz Işık*

LED



**SL18026** | Dikdörtgen Aydınlatma *10-30V 36W*
Beyaz - *Beyaz Işık*
**SL18029** | Dikdörtgen Aydınlatma *10-30V 72W*
Beyaz - *Beyaz Işık*

LED



**SL18025** | Yuvarlak Aydınlatma 6 LED'li
*10-30V 18W*
Ø 90mm *Beyaz Işık*



**SL17070** | Tavan Lambası Beyaz
*12V - Led - 9x14cm*



**SL17072** | Tavan Lambası Şefaf
*12V - Led - 8x14cm*

LED



**SL16928** | Merdiven Lambası
*Çiftli, Beyaz 12-24V* LED

LED



**SL17034** | Merdiven Lambası *Beyaz*
12V
**SL17035** | Merdiven Lambası *Siyah*
12V

LED



*Günışığı*



**SL 18035-12** | Florasan 12V 20mm x 265mm
**SL 18035-24** | Florasan 24V 20mm x 265mm
**SL 18036-12** | Florasan 12V 20mm x 520mm
**SL 18036-24** | Florasan 24V 20mm x 520mm

LED



*Beyaz Işık*



**SL18037** | Florasan 12-24V 40mm x 210mm
**SL18038** | Florasan 12-24V 40mm x 320mm

## LED



**SL 17210-B** | Su Altı Lambası *6 LED Beyaz 12V*

**SL 17210-M** | Su Altı Lambası *6 LED Mavi 12V*

## LED



**SL16920** | Lamba Metal Beyaz Su Geçirmez 12V

**SL16921** | Lamba Metal Mavi Su Geçirmez 12V

## LED

Dış Çap: 105mm
Kalınlık: 20mm



**SL 17212** | Su Altı Aydınlatma Lambası 9 LED'li *Beyaz Led 12V/24V - 27W*

**SL 17212-M** | Su Altı Aydınlatma Lambası 9 LED'li *Mavi Led 12V/24V - 27W*

**SL 17212-Y** | Su Altı Aydınlatma Lambası 9 LED'li *Yeşil Led 12V/24V - 27W*



## LED

Dış Çap: 120mm
Kalınlık: 20mm



**SL 17213** | Su Altı Aydınlatma Lambası 12 LED'li *Beyaz Led 12V/24V - 36W*

**SL 17213-M** | Su Altı Aydınlatma Lambası 12 LED'li *Mavi Led 12V/24V - 36W*

**SL 17213-Y** | Su Altı Aydınlatma Lambası 12 LED'li *Yeşil Led 12V/24V - 36W*



**SL18108** | Alttan Kumandalı Gemi Projektörü 1000W
*Mors Yapabilme Özellikli*



**SL18107** | Elle Kumandalı Gemi Projektörü 1000W

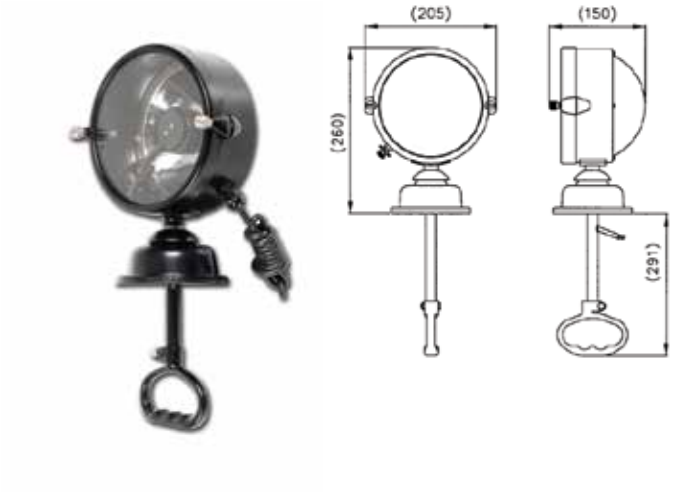


**SL18109** | Alttan Kumandalı Gemi Projektörü
100W



**SL18101** | **Aldis El Mors Feneri**

*El mors feneri gündüz sinyal lambası olarak kullanılır.Alüminyum malzemeden üretilerek hafiflik ve kullanım kolaylığı sağlanmıştır.2 tür anahtar mekanizması bulunur.Anahtardan biri ışığın yanması yansımasını,diğeri ise mors işareti için mekanizmanın çalışmasını sağlar.Sinyal ışığının istenilen renge dönüştürülmesi için 3 farklı camı bulunmaktadır.*



**SL18023-12** | Gurcata Lambası *No:1 12V*
**SL18031** | Gurcata Lambası *No:1 LED 12-24V*
**SL18024-12** | Gurcata Lambası *No:2 12V*
**SL18024-24** | Gurcata Lambası *No:2 24V*
**SL18032** | Gurcata Lambası *No:2 LED 12-24V*



**SL18003** | Gurcata Lambası No 1
12V

## LED



**SL 23022** | Şarjlı Işıldak ***LED***
5W LED
1500 lümen
Usb ile şarj edilebilir



**SL18804** | Projektör Uzaktan Kumandalı FM2T
24V Ampul: H1 100W 3,8Amp
IP55 Işık Gücü:130.000



**SL18008** | **Projektör** *Alttan Kumandalı*
*Aşağı-Yukarı ve Sağa-Sola Hareketli*
*Yuvarlak ve Kare Farlı*
Yükseklik: 58 cm
12 V / 24 V
24-70 W

## LED



**Projektör *ABS Beyaz***
***Ayaklı Elle Kumandalı***

| Kod | Model | Çap (mm) | Yükseklik (mm) | Volt (V) | Watt (W) | |
|---|---|---|---|---|---|---|
| **SL18110** | AEK | 150 | 223 | 12 | 55-100 | |
| **SL18112** | AEK | 120 | 200 | 12/24 | 55-100 | LED |
| **SL18114** | AEK | 150 | 223 | 24 | 70-100 | |



**SL18128** | Kauçuk El Projektörü
12V





**SL18135** | Projektör Bağlama Ayağı

*Reflektör optikli 10 adet LED*
*Tepe Işın Yoğunluğu: 350.000 Candelas*
*8 Derece Işınlı Spot*
*135º eğim X 360 º sürekli dönüş*
*DC 12V ve DC 24V İkisi de*
*Kablolu ve Kablosuz uzaktan kumanda*
*Projektör kapatıldığında otomatik olarak ana konuma geri döner*
*50W 4200 Lümen 60mt aydınlatma mesafesi*



**SL18155** | Projetör Sun Mild LED
Uzaktan Kumandalı Projektör 12-24V

YENİ





**SL18156** | Projetör H3
Uzaktan Kumandalı, Beyaz 12V
**SL18157** | Projetör H3
Uzaktan Kumandalı, Siyah 12V

MATROMARINE PRODUCTS



**SL20709** | Çiftli Projektör Matromarine
Kablolu Kumandalı
h3 12V 2x55W 9Amp
**SL20710** | Çiftli Projektör Matromarine
Kablolu Kumandalı
h3 24V 2x55W 6,5Amp

MATROMARINE PRODUCTS



**SL20701** | Projektör Uzaktan Kumandalı
Matromarine Led 12V
**SL20702** | Projektör Uzaktan Kumandalı
Matromarine Led 24V

**SL20705** | Projektör Uzaktan Kumandalı
Matromarine h3 12V
**SL20706** | Projektör Uzaktan Kumandalı
Matromarine h3 24V



**SL18183** | **Projektör** 150S *Beyaz 12 V-24V*
LED
12-24 Volt birlikte çalışabilir

***150S Serisi Uzaktan Kumandalı Projektörler LED***

- *Sabit Montajlı*
- *Alüminyum Soğutuculu*
- *Sağ-Sol 360 derece*
- *Yukarı-Aşağı 90 derece*
- *Düşük Amper*
- *LED 30W(5Wx6 adet LED)*
- *Işık mesafesi 540 m*
- *Ultraviole ışınlarına ve tuzlu suya dayanıklı.IP 68*

## LED



**SL18191** | **Projektör** 220S Serisi 12-*24 V*
LED
12-24 Volt birlikte çalışabilir

***220S Serisi Uzaktan Kumandalı Projektörler LED***

- *Sabit Montajlı*
- *Alüminyum Soğutuculu*
- *Sağ-Sol 360 derece*
- *Yukarı-Aşağı 120 derece*
- *Düşük Amper*
- *LED 50W(5Wx10 adet LED)*
- *Işık mesafesi 1050 m*
- *Ultraviole ışınlarına ve tuzlu suya dayanıklı*



## *ZENON*

**SL18166** | **Projektör** 981 Serisi *Beyaz 12 V*

***981 Serisi Uzaktan Kumandalı Projektörler***

- *Alüminyum gövdeye sahiptir.*
- *Yükseklik:218.5 mm Boy:231.26 mm En:178 mm*
- *Sabit montajlıdır.*
- *Ultraviole ışınlarına ve tuzlu suya dayanıklı.*
- *Kablosuz el kumandası yada kablosuz joistik ilekullanılır.*
- *Ampulü zenon 50W'dır.*
- *CE / FCC Sertifikalarına sahiptir.*



**SL18196** | **Projektör** 970SL Serisi Led *Beyaz 12/24 V*

***970SL Serisi Uzaktan Kumandalı Projektörler***

- *Sabit Montajlı*
- *Ampulü Halojen H3 (55W-12V / 70W-24V)*
- *Sağ-Sol 440 derece*
- *Yukarı-Aşağı 120 derece*
- *12 V 200,000 mum aydınlatma gücü*
- *24 V 400,000 mum aydınlatma gücü*
- *Ultraviole ışınlarına ve tuzlu suya dayanıklı*
- *CE / FCC / e MARK / IP65 Sertifikalarına sahiptir.*
- *Kablolu uzaktan kumanda ile kullanılablilir. (Kumanda pakete dahil değilidir.)*



**SL18173** | Çakar Fener Güneş Enerjili
*Kırmızı*

- *2 mil/3,2 km görünme mesafesindedir.*
- *Şarj süresi güneşin altında 3-4 saattir*
- *Flaş pozisyonunda mininum 120 saat yanma süresi*
- *Su geçirmezlik derecesi IP66*



**SL18174** | Çakar Fener Güneş Enerjili
*Beyaz*

- *2 mil/3,2 km görünme mesafesindedir.*
- *Şarj süresi güneşin altında 3-4 saattir*
- *Flaş pozisyonunda mininum 120 saat yanma süresi*
- *Su geçirmezlik derecesi IP66*





**SL18175** | Çakar Fener Güneş Enerjili
*Yeşil*

- *2 mil/3,2 km görünme mesafesindedir.*
- *Şarj süresi güneşin altında 3-4 saattir*
- *Flaş pozisyonunda mininum 120 saat yanma süresi*
- *Su geçirmezlik derecesi IP66*



**SL18176** | Çakar Fener Güneş Enerjili
*Sarı*

- *2 mil/3,2 km görünme mesafesindedir.*
- *Şarj süresi güneşin altında 3-4 saattir*
- *Flaş pozisyonunda mininum 120 saat yanma süresi*
- *Su geçirmezlik derecesi IP66*



18169

**SL18169** | Projektör Kontrol Panosu 12*V* Kablolu Joistikli.*Su geçirmez Dört yönlü kontrol.Çift Hız*



**SL18149** | Projetör Kumanda *Kablosuz*



**SL18148** | Projetör Kumanda Takımı *Kablolu+Kablosuz*



**SL18150** | Projetör KumandaTakımı *Kablolu*



YENİ

**SL 53821** | Sintine Pompası Sealux 800gph, Ø19-29mm 12V

**SL 53822** | Sintine Pompası Sealux 1100gph, Ø25-29mm 12V



YENİ

**SL 53824** | Sintine Pompası Otomatik Sealux 800gph, Ø19-29mm 12V

**SL 53825** | Sintine Pompası Otomatik Sealux 1100gph, Ø25-29mm 12V



**SL 53800** | Sintine Pompası Rule Mate 500 gph 12V




**SL 53727** | Sintine Pompası 2500 gph *12V*



- *Sintine Pompası ABS materyallerden yapılmıştır. Korozyona karşı dayanıklıdır.*

**Sintine Pompası *UP500***

| Kod | Volt (V) | Basma Mesafesi | Hortum Çapı | Akış Hızı | Tüketim | Sigorta |
|---|---|---|---|---|---|---|
| **SL18501** | 12 | 4m 13 ft. | 19mm 3/4” | 32L/dk. | 2.5A | 5A |
| **SL18502** | 24 | 4m 13 ft. | 19mm 3/4” | 32L/dk. | 2.5A | 3A |



- *Sintine Pompası ABS materyallerden yapılmıştır. Korozyona karşı dayanıklıdır.*

**Sintine Pompası *UP1000***

| Kod | Volt (V) | Basma Mesafesi | Hortum Çapı | Akış Hızı | Tüketim | Sigorta |
|---|---|---|---|---|---|---|
| **SL18503** | 12 | 4m 13 ft. | 28.6m1-1/8” | 63L/dk. | 4A | 10A |
| **SL18504** | 24 | 4m 13 ft. | 28.6m1-1/8” | 63L/dk. | 2A | 5A |



- *Sintine Pompası ABS materyallerden yapılmıştır. Korozyona karşı dayanıklıdır.*

**Sintine Pompası *UP1500***

| Kod | Volt (V) | Basma Mesafesi | Hortum Çapı | Akış Hızı | Tüketim | Sigorta |
|---|---|---|---|---|---|---|
| **SL18505** | 12 | 4m 13 ft. | 26.5m1-1/16” | 95L/dk. | 15A | 20A |
| **SL18506** | 24 | 4m 13 ft. | 26.5m1-1/16” | 95L/dk. | 15A | 10A |



- *Sintine Pompası ABS materyallerden yapılmıştır. Korozyona karşı dayanıklıdır.*

**Sintine Pompası *UP2000***

| Kod | Volt (V) | Basma Mesafesi | Hortum Çapı | Akış Hızı | Tüketim | Sigorta |
|---|---|---|---|---|---|---|
| **SL18507** | 12 | 4m 13 ft. | 31.8m1-1/4” | 126L/dk. | 12A | 25A |
| **SL18508** | 24 | 4m 13 ft. | 31.8m1-1/4” | 126L/dk. | 6A | 15A |



- *Sintine Pompası ABS materyallerden yapılmıştır. Korozyona karşı dayanıklıdır.*

**Sintine Pompası *UP3700***

| Kod | Volt (V) | Basma Mesafesi | Hortum Çapı | Akış Hızı | Tüketim | Sigorta |
|---|---|---|---|---|---|---|
| **SL18509** | 24 | 7m 23 ft. | 38m1-1/2” | 240L/dk. | 12A | 25A |



**SL18512** | AS3 Sintine Otomatiği
*20 Amp*



**SL53801** | Sintine Pompası Sealux
500 gph *12V 2.0 AMP*
*19 mm 3/4”*



**SL53802** | Sintine Pompası Sealux
1100 gph *12V 3AMP*
*29 mm 1-1/8”*



**SL53803** | Sintine Pompası Sealux
1500 gph *12V 8AMP 29mm 1-1/8”*
**SL53804** | Sintine Pompası Sealux
1500 gph *24V 8AMP 29mm 1-1/8”*



**SL53805** | Sintine Pompası Sealux
2000 gph *12V 10AMP 29mm 1-1/8”*
**SL53806** | Sintine Pompası Sealux
2000 gph *24V 10AMP 29mm 1-1/8”*



**SL53807** | Sintine Pompası Sealux
3000 gph *12V 13AMP 40mm 1/1/2”*
**SL53808** | Sintine Pompası Sealux
3000 gph *24V 13AMP 40mm 1/1/2”*



**SL53809** | Sintine Pompası Sealux
3500 gph *12V 16AMP 40mm 1/1/2”*
**SL53810** | Sintine Pompası Sealux
3500 gph *24V 16AMP 40mm 1/1/2”*
**SL53819** | Sintine Pompası Sealux
4700 gph *24V 32AMP 50mm 2”*



**SL53811** | Sintine Pompası Otomatik Sealux
750 gph *12V 3AMP 19mm 3/4”*



**SL53812** | Sintine Pompası Otomatik Sealux
1100 gph *12V 3AMP 28mm 1-1/8”*

**SL53813** | Sintine Pompası Otomatik Seaflo
1100 gph *24V 3AMP 28mm 1-1/8”*




**SL53830** | Livar Pompası 90 derece
600 gph *12V 3AMP 19mm 3/4”*

**SL 53832** | Livar Pompası 90 derece
800 gph *12V 4AMP 19mm 3/4”*




**SL 53831** | Livar Pompası Düz Giriş
800 gph *12V 4AMP 19mm 3/4”*



**SL 53110** | Duş Boşaltma Sistemi Sealux
750 gph *12V 3AMP 19mm 3/4”*

**SL 53111** | Duş Boşaltma Sistemi Sealux
750 gph *24V 3AMP 19mm 3/4”*



**SL53815** | Otom. Sintine Pompası Matromarine
750 12V

**SL53816** | Otom. Sintine Pompası Matromarine
1100 12V



**SL 21212** | Sintine Otomatiği



**SL21208** | Sintine Otomatiği Matromarine Model 108



**SL21209** | Sintine Otomatiği Matromarine Model 109



**SL21210** | Sintine Otomatiği 25Amp



**SL 21269** | Mini Karavan Pompası 12lt/dk *12V*




**SL18512** | AS3 Sintine Otomatiği *20 Amp*



Kendinden kompresörlü yüzeyi krom kaplama olan bu kornalar 12mt-20 mt arasındaki tekneler için uygundur.Ses seviyesi COLREG 1972 IMO CLASS IV'e uygun olarak düzenlenmiştir.RINA,LLOYD'S REGISTER MCA, BUREAU VERITAS ve NMMA sertifikalarına sahiptir.

**PW2-BC Kompresörlü Korna**

| Kod | Tip | Volt (V) | Amper (A) | dB(1/3 OCT.) (1 m) | Hz | Ölçüleri |
|---|---|---|---|---|---|---|
| **SL18200** | PW2-BC | 12 | 25 | 123 | 315 | 449x200(çap) |
| **SL18201** | PW2-BC | 24 | 20 | 123 | 315 | 449x200(çap) |




Kendinden kompresörlü yüzeyi beyaz kaplama olan bu kornalar 12mt-20 mt arasındaki tekneler için uygundur.Ses seviyesi COLREG 1972 IMO CLASS IV'e uygun olarak düzenlenmiştir.RINA,LLOYD'S REGISTER MCA, BUREAU VERITAS ve NMMA sertifikalarına sahiptir.

**PW2 Kompresörlü Korna**

| Kod | Tip | Volt (V) | Amper (A) | dB(1/3 OCT.) (1 m) | Hz | Ölçüleri |
|---|---|---|---|---|---|---|
| **SL18202** | PW2 | 12 | 25 | 123 | 315 | 460x200(çap) |
| **SL18203** | PW2 | 24 | 20 | 123 | 315 | 460x200(çap) |



Kendinden kompresörlü yüzeyi beyaz kaplama olan bu kornalar 12mt-20 mt arasındaki tekneler için uygundur.Ses seviyesi COLREG 1972 IMO CLASS IV'e uygun olarak düzenlenmiştir.RINA,LLOYD'S REGISTER MCA, BUREAU VERITAS ve NMMA sertifikalarına sahiptir.

**PW2-BB Kompresörlü Korna**

| Kod | Tip | Volt (V) | Amper (A) | dB(1/3 OCT.) (1 m) | Hz | Ölçüleri |
|---|---|---|---|---|---|---|
| **SL18206** | PW2-BB | 12 | 25 | 123 | 315 | 460x200(çap) |
| **SL18207** | PW2-BB | 24 | 20 | 123 | 315 | 460x200(çap) |



Sesi onaylı krome korna 30 cm çapında olup 6/12 bar arasında çalışan hava kompresörleri için uygundur.Elektrik valfi ve montaj aksesuarları dahildir.Sesi COLREG 1972 IMO III'e göre düzenlenmiştir.RINA,LLOYD'S REGISTER MCA, BUREAU VERITAS ve NMMA sertifikalarına sahiptir.M3 Kompresörle kullanılır.

**PW3-BC Kompresörlü Korna**

| Kod | Tip | Volt (V) | Amper (A) | dB(1/3 OCT.) (1 m) | Hz | Ölçüleri |
|---|---|---|---|---|---|---|
| **SL18208** | PW3-BC | 12 | 4,5 | 132 | 315 | 456x300(çap) |
| **SL18209** | PW3-BC | 24 | 2,5 | 132 | 315 | 456x300(çap) |




Sesi onaylı beyaz boyalı korna 30 cm çapında olup 6/12 bar arasında çalışan hava kompresörleri için uygundur.Elektrik valfi ve montaj aksesuarları dahildir.Sesi COLREG 1972 IMO III'e göre düzenlenmiştir.RINA,LLOYD'S REGISTER MCA, BUREAU VERITAS ve NMMA sertifikalarına sahiptir.M3 Kompresörle kullanılır.

**PW3 Kompresörlü Korna**

| Kod | Tip | Volt (V) | Amper (A) | dB(1/3 OCT.) (1 m) | Hz | Ölçüleri |
|---|---|---|---|---|---|---|
| **SL18224** | PW3 | 12 | 4,5 | 132 | 315 | 460x300(çap) |
| **SL18225** | PW3 | 24 | 2,5 | 132 | 315 | 460x300(çap) |



Sesi onaylı korna beyaz renktedir.30 cm çapında olup 20 mt-75 mt arasındaki tekneler için uygundur.Tabanı yeni italyan tasarımıdır.Elektrik kompresörü ve montaj aksesuarları ile birliktedir.Sesi COLREG 1972 IMO IV'e göre düzenlenmiştir.RINA,LLOYD'S REGISTER MCA, BUREAU VERITAS ve NMMA sertifikalarına sahiptir.M3 Kompresörle kullanılır.

**PW3-BB Kompresörlü Korna**

| Kod | Tip | Volt (V) | Amper (A) | dB(1/3 OCT.) (1 m) | Hz | Ölçüleri |
|---|---|---|---|---|---|---|
| **SL18228** | PW3-BB | 12 | 4,5 | 132 | 315 | 456x300(çap) |
| **SL18229** | PW3-BB | 24 | 2,5 | 132 | 315 | 456x300(çap) |




Sesi onaylı ikili krome korna 20 cm ve 18 cm çapında olup 20mt-50mt arasındaki tekneler için uygundur.Tabanı yeni italyan tasarımıdır.Elektrik valfi aksesuarları ve 8 bar kompresörü ile birliktedir.6/12 bar hava ile sıkıştırılmıştır.Sesi COLREG 1972 IMO IV'e göre düzenlenmiştir.RINA,LLOYD'S REGISTER MCA, BUREAU VERITAS ve NMMA sertifikalarına sahiptir.

**PW2-2BC Kompresörlü Korna**

| Kod | Tip | Volt (V) | dB(1/3 OCT.) (1 m) | Hz | Ölçüleri |
|---|---|---|---|---|---|
| **SL18281** | PW2-2BC | 12 | 126 | 220/315 | 385x600x207 |
| **SL18282** | PW2-2BC | 24 | 126 | 220/315 | 385x600x207 |




Sesi onaylı krome korna 20 cm ve 18 cm çapında olup 20 mt-50 mt arasındaki tekneler için uygundur.Tabanı yeni italyan tasarımıdır.Elektrik valfi ve montaj aksesuarları ve 8 bar kompresörü ile birliktedir.6/12 bar hava ile sıkıştırılmıştır.Sesi COLREG 1972 IMO IV'e göre düzenlenmiştir.RINA,LLOYD'S REGISTER MCA, BUREAU VERITAS ve NMMA sertifikalarına sahiptir.

**PW2-3BC Kompresörlü Korna**

| Kod | Tip | Volt (V) | dB(1/3 OCT.) (1 m) | Hz | Ölçüleri |
|---|---|---|---|---|---|
| **SL18283** | PW2-3BC | 12 | 126 | 220/315/175 | 385x600x207 |
| **SL18284** | PW2-3BC | 24 | 126 | 220/315/175 | 385x600x207 |



**SM1 Gömme Korna *Beyaz***

| Kod | Volt (V) | Amper (A) | dB(A) (1 m) | Hz |
|---|---|---|---|---|
| **SL18250** | 12 | 5 | 108 | 400 |



**18248** **18249**

**SK1- SK1/C Tekli Korna**

| Kod | Volt (V) | Amper (A) | dB(A) (1 m) | Hz |
|---|---|---|---|---|
| **SL18248** | 12 | 5 | 108 | 400 |
| **SL18249** | 12 | 5 | 108 | 400 |



**MT1-H Tekli Salyangoz Korna**

| Kod | Volt (V) | Amper (A) | dB(A) (1 m) | Hz |
|---|---|---|---|---|
| **SL18210** | 12 | 5 | 114 | 490 |
| **SL18211** | 24 | 3,5 | 114 | 490 |



**MT2 Çiftli Salyangoz Korna**

| Kod | Volt (V) | Amper (A) | dB(A) (1 m) | Hz |
|---|---|---|---|---|
| **SL18212** | 12 | 10 | 116 | 410/490 |
| **SL18213** | 24 | 7 | 116 | 410/490 |



**HR1**

**HR1 Kompresörlü Korna**

| Kod | Model | Volt (V) | Amper (A) | dB(A) (1 m) | Hz |
|---|---|---|---|---|---|
| **SL18255** | HR1 | 24 | 9 | 120 | 300 |



**TCE Elektrikli Tekli Korna**

| Kod | Volt (V) | Amper (A) | dB(A) (1 m) | Hz | Ölçüleri (mm) |
|---|---|---|---|---|---|
| **SL18252** | 12 | 5 | 114 | 570 | 250 |
| **SL18253** | 24 | 4 | 114 | 570 | 250 |



**TC1/P Havalı Tekli Korna**

| Kod | Model | Volt (V) | Amper (A) | dB(A) (1 m) | Hz | Ölçüleri (mm) | Cins |
|---|---|---|---|---|---|---|---|
| **SL18243** | TC1/P | 12 | 16 | 116 | 424 | 250 | ABS |
| **SL18244** | TC1/P | 24 | 8 | 116 | 424 | 250 | ABS |



**DUCK Tekli Korna Tekli *Krom***

| Kod | Volt (V) | Amper (A) | dB(A) (1 m) | Hz | Ölçüleri (mm) |
|---|---|---|---|---|---|
| **SL18247** | 12 | 5 | 114 | 570 | 250 |



**EM 1 Elektrikli Tekli Korna *Krome***

| Kod | Model | Volt (V) | Amper (A) | dB(A) (1 m) | Hz | Ölçüleri (mm) |
|---|---|---|---|---|---|---|
| **SL18214** | EM1 | 12 | 5 | 118 | 320 | 470 |
| **SL18215** | EM1 | 24 | 4 | 118 | 320 | 470 |



**EM 2 Elektrikli Tekli Korna *Krome***

| Kod | Model | Volt (V) | Amper (A) | dB(A) (1 m) | Hz | Ölçüleri (mm) |
|---|---|---|---|---|---|---|
| **SL18216** | EM2 | 12 | 5 | 118 | 370 | 400 |
| **SL18217** | EM2 | 24 | 4 | 118 | 370 | 400 |



**MA1-S Havalı Tekli Korna -** *ABS/Krome*

| Kod | Volt (V) | Amper (A) | dB(A) (1 m) | Hz | Ölçüleri (mm) |
|---|---|---|---|---|---|
| **SL18235** | 12 | 18 | 117 | 228 | 500 |
| **SL18236** | 24 | 9 | 117 | 228 | 500 |



**MA 1-C Havalı Tekli Korna -** *ABS/Krome*

| Kod | Volt (V) | Amper (A) | dB(A) (1 m) | Hz | Ölçüleri (mm) |
|---|---|---|---|---|---|
| **SL18233** | 12 | 18 | 114 | 326 | 390 |
| **SL18234** | 24 | 9 | 114 | 326 | 390 |



**TT2-M Havalı Çiftli Korna -** *Krome*

| Kod | Volt (V) | Amper (A) | dB(A) (1 m) | Hz | Ölçüleri (mm) |
|---|---|---|---|---|---|
| **SL18239** | 12 | 18 | 111 | 326/412 | 390 |
| **SL18240** | 24 | 9 | 111 | 326/412 | 390 |



**RIM-N Havalı Çiftli Korna -** *Pirinç/Krome*

| Kod | Volt (V) | Amper (A) | dB(A) (1 m) | Hz | Ölçüleri (mm) |
|---|---|---|---|---|---|
| **SL18237** | 12 | 26 | 111 | 177/218 | 610 |
| **SL18238** | 24 | 13 | 111 | 177/218 | 610 |



**SL18296** | Korna Çiftli Havalı,Krome
12V 380 mm
*(Fala Fala)*




*Elektrikli Hava Kompresörü 8lt. kapasiteli paslanmaz tanklıdır. PW3 model kornalar içindir.8 bar güç ile çalışır. Hava akış hızı yaklaşık dakikada 47lt.dir.*

**M3 Korna Kompresörü 8 lt**

| Kod | Volt (V) | Basınç | Ağırlık (kg) | Motor (W) | Ölçüleri |
|---|---|---|---|---|---|
| **SL18231** | 12 | 8 bar/116psi | 9 | 240 | 380x175x368 |
| **SL18232** | 24 | 8 bar/116psi | 9 | 240 | 380x175x368 |



**SL 18226-12** M1-W Korna Kompresörü 12V
**SL 18226-24** M1 Korna Kompresörü 24V
2 bar / 29PSI 180W 601/dk.

*PW2 Model Kornalar için uygundur*



**SL18227-12** M2 Korna Kompresörü 12V
**SL18227-24** M2 Korna Kompresörü 24V
1 bar

*Küçük Model HavalıKornalar için uygundur.*



**Selenoid Valfler**

| Kod | Tip | Volt (V) | Amper (A) | Bar Max. | Delik Çapı (mm) | Diş Ölçüsü (“) | Bağlantı Çapı (mm) | Akış Hızı (lt/h) |
|---|---|---|---|---|---|---|---|---|
| **SL18273** | EV-M210 | 12 | 1 | 3 | 7 | 3/8” | 10 | 21 |
| **SL18274** | EV-M210 | 24 | 0,55 | 3 | 7 | 3/8” | 10 | 21 |



**SL18289** | Korna *Oval Gömme Krome12V*
*En:140mm Yükseklik:110mm*
*Derinlik:80mm*



**SL18290** | Korna *Oval Gömme Beyaz12V*
*En:140mm Yükseklik:110mm*
*Derinlik:80mm*



**SL18199** | Korna *Salyangoz CR-NI 12V*
**SL18199-24** | Korna *Salyangoz CR-NI 24V*



**SL18198** | Korna *Salyangoz Plastik Beyaz 12V*



**SL18197** | Korna *Salyangoz Krome 12V*



*Siren-Konuşma-Kayıt*
*USB/SD mp3,*
*Aux Girişi*
*Mikrafon*



**SL53042** | El Megafonu Model 250
*Çıkış Gücü: 25-100W Max.*
*Horn Çapı: 230 mm*
*Ölçüler: 300x380 mm*



**SL18263** | Korna El Pompalı



**SL27010** | Pompalı Sis Düdüğü



**SL 27012** | Sis Kornası *Plastik*

**EW2-M Elektronik Megafon**
**EW2-MS Mikrofonlu Elektronik Megafon**

Sesi onaylı megafonlar kontrol kutusu ile birliktedir.Akustik zar performansını geliştirmek amacıyla yeni ultrasonik ısı sistemi kullanılmıştır.Montaj aksesuarları dahildir.COLREG 1972 IMO Class IV'e göre düzenlenmiştir.RINA, LLOYD'S MCA, BUREAU VERITAS, NMA ve BSH tip onaylıdır.Sis sinyali ve VHF girişlidir.




| Kod | Model | Volt (V) | Amper (A) | dB(1/3 OCT.) (1 m) | Hz | Ölçüleri (mm) |
|---|---|---|---|---|---|---|
| **SL 18402** | EW2-M | 12 | 3 | 122 | 675 | 249x237 |
| **SL 18403** | EW2-M | 24 | 1,5 | 122 | 675 | 249x237 |
| **SL 18404** | EW2-MS | 12 | 3 | 122 | 675 | 249x237 |
| **SL 18405** | EW2-MS | 24 | 1,5 | 122 | 675 | 249x237 |
| **SL 18400** | EW2 | 12 | 3 | 122 | 675 | 249x237 |
| **SL 18401** | EW2 | 24 | 1,5 | 122 | 675 | 249x237 |

**EW3-M Mikrofonlu Elektronik Megafon**
**EW3-MS Çift Mikrofonlu Elektronik Megafon**

Sesi onaylı megafonlar kontrol kutusu ile birliktedir.Akustik zar performansını geliştirmek amacıyla yeni ultrasonik ısı sistemi kullanılmıştır.Montaj aksesuarları dahildir. COLREG 1972 IMO Class III'e göre düzenlenmiştir.RINA, LLOYD'S MCA, BUREAU VERITAS, NMA ve BSH tip onaylıdır.Sis sinyali ve VHF girişlidir.
MS Modelinde siren özelliği mevcuttur.




| Kod | Model | Volt (V) | Amper (A) | dB(1/3 OCT.) (1 m) | Hz | Ölçüleri (mm) |
|---|---|---|---|---|---|---|
| **SL18409** | EW3-M | 24 | 4 | 131 | 690 | 422x318 |
| **SL18411** | EW3-MS | 24 | 4 | 131 | 690 | 422x318 |

### EMH Elektronik Megafon

Su geçirmez elektronik megafon AISI 316 paslanmaz çelik braketi ve elektrik ünitelidir.Bu ünite otomatik sis sinyali ve aux girişlidir.




| Kod | Volt (V) | Koruma Sınıfı | dB(1/3 OCT.) (1 m) | Hz | Ölçüleri (mm) |
|---|---|---|---|---|---|
| **SL18412** | 12 | IP 66 | 112 | 800 | 154x121x132 |
| **SL18413** | 24 | IP 66 | 112 | 800 | 154x121x132 |

### EMH-M Elektronik Megafon
### EMH-MS Mikrofonlu Sirenli Megafon

**EMH-M** AISI 316 paslanmaz çelik braketli,siyah mikrofonlu ve elektrik ünitelidir. Bu ünite otomatik sis sinyalli, aux girişli ve mikrofonludur.

**EMH-MS** AISI 316 paslanmaz çelik braketli, siyah mikrofonlu ve elektrik ünitelidir.Bu ünite otomatik sis sinyalli, aux girişli, mikrofonlu ve dört farklı fonksiyonda kullanılabilen acil yardım sinyallidir.




| Kod | Model | Volt (V) | Koruma Sınıfı | dB(1/3 OCT.) (1 m) | Hz | Ölçüleri (mm) |
|---|---|---|---|---|---|---|
| **SL18414** | EMH-M | 12 | IP 66 | 112 | 800 | 154x121x132 |
| **SL18415** | EMH-M | 24 | IP 66 | 112 | 800 | 154x121x132 |
| **SL18416** | EMH-MS | 12 | IP 66 | 112 | 800 | 154x121x132 |
| **SL18417** | EMH-MS | 24 | IP 66 | 112 | 800 | 154x121x132 |

### EMH - L Elektronik Megafon



Su geçirmez megafon radyo VHF stereo ve sis kornası için uygundur.

| Kod | Koruma Sınıfı | Direnç | Ölçüler (mm) |
|---|---|---|---|
| **SL 18430** | IP 66 | 8 OHM | 153.5x121 |

### SB-UV Kontrol Paneli




| Kod | Koruma Sınıfı | Volt (V) | Ölçüler (mm) |
|---|---|---|---|
| **SL18434** | IP 67 | 12-24 | 110x75x64 |

### UP1 İmpellerli Hidrofor



| Kod | Volt | Basınç | Akış Hızı | Tüketim | Sigorta |
|---|---|---|---|---|---|
| **SL18602** | 12 | 1 bar 14,5 psi | 35L/dk. | 10A | 20A |
| **SL18603** | 24 | 1 bar 14,5 psi | 35L/dk. | 5A | 15A |

### UP1/M İmpellerli Sintine ve Atık Su Pompası



| Kod | Volt | Basınç | Akış Hızı | Tüketim | Sigorta |
|---|---|---|---|---|---|
| **SL18710** | 12 | 1,5 bar 21,8 psi | 45L/dk. | 14A | 20A |
| **SL18711** | 24 | 1,5 bar 21,8 psi | 45L/dk. | 7A | 15A |

### UP1/J İmpellerli Sintine ve Atık Su Pompası

Kendinden emişli impellerli pompa, her türlü teknede sintine ve atık su için idealdir.



| Kod | Volt | Basınç | Akış Hızı | Tüketim | Sigorta |
|---|---|---|---|---|---|
| **SL18712** | 12 | 1 bar 14,5 psi | 28L/dk. | 8A | 10A |
| **SL18713** | 24 | 1 bar 14,5 psi | 28L/dk. | 4A | 7,5A |

### UP2/P Pervaneli Tatlı ve Tuzlu Su Transfer Pompası



| Kod | Volt | Basınç | Akış Hızı | Tüketim | Sigorta |
|---|---|---|---|---|---|
| **SL18604** | 12 | 1,5 bar 22 psi | 10L/dk. | 2,8A | 5A |
| **SL18605** | 24 | 1,5 bar 22 psi | 10L/dk. | 1,4A | 3A |

### UP2/PV Güverte Yıkama Pompası
Güverte yıkama pompası helis dişli ve çek valflidir.



| Kod | Volt | Basınç | Akış Hızı | Tüketim | Sigorta |
|---|---|---|---|---|---|
| **SL18606** | 12 | 1,5 bar 22 psi | 10L/dk. | 3A/1,5A | 5A |
| **SL18607** | 24 | 1,5 bar 22 psi | 10L/dk. | 3A/1,5A | 3A |

### UP3/PV Güverte Yıkama Pompası
Güverte yıkama pompası helis dişli ve çek valflidir.



| Kod | Volt | Basınç | Akış Hızı | Tüketim | Sigorta |
|---|---|---|---|---|---|
| **SL18693** | 12 | 2 bar 29 psi | 15L/dk. | 5A/6A | 10A |
| **SL18694** | 24 | 2 bar 29 psi | 15L/dk. | 3A/4A | 5A |

### UP6/PV Güverte Yıkama Pompası
Güverte yıkama pompası helis dişli ve çek valflidir.



| Kod | Volt | Basınç | Akış Hızı | Tüketim | Sigorta |
|---|---|---|---|---|---|
| **SL18695** | 12 | 2 bar 29 psi | 26L/dk. | 9A/11A | 15A |
| **SL18696** | 24 | 2 bar 29 psi | 26L/dk. | 9A/11A | 7,5A |

### VP45 Yakıt ve Transfer Kitleri
Kendinden emişli elektrikli pompa alüminyum gövdeli 25 mm boruya bağlanabilen dizel yağ ve antifiriz ikmalinde kullanılabilir.



| Kod | Volt | Basınç | Akış Hızı | Rekor |
|---|---|---|---|---|
| **SL18704** | 12 | 1,2 bar 17.4 psi | 45L/dk. | 25mm |
| **SL18705** | 24 | 1,2 bar 17.4 psi | 45L/dk. | 25mm |

### UP3/P Sintine ve Su Transfer Pompası
Elektirikli pompa helis dişli ve filtrelidir.



| Kod | Volt | Basınç | Akış Hızı | Tüketim | Sigorta |
|---|---|---|---|---|---|
| **SL18608** | 12 | 2 bar 29 psi | 15L/dk. | 5A/6A | 10A |
| **SL18609** | 24 | 2 bar 29 psi | 15L/dk. | 3A/4A | 5A |

### OCK1 Yağ Değişim Kiti
Tersine yağ doldururken çekebilir.Bronz dişlidir.Transfer işlemleri için kullanılır.



| Kod | Volt | Akış Hızı (ø6mm) | Akış Hızı (ø8mm) | Akış Hızı (ø12mm) | Tüketim | Sigorta |
|---|---|---|---|---|---|---|
| **SL18692** | 12 | 20L/saat | 60L/saat | 300L/saat | 5,5A | 10A |

**UP2 Yakıt Transfer Pompası**
Farklı nitelikli sıvıların transferinde kullanılması için bronz dişlidir.



| Kod | Volt | Basınç | Akış Hızı | Tüketim | Sigorta |
|---|---|---|---|---|---|
| **SL18612** | 12 | 1,5 bar 22 psi | 10L/dk. | 2,8A | 5A |
| **SL18613** | 24 | 1,5 bar 22 psi | 10L/dk. | 1,4A | 3A |

**UP3 Yakıt ve Su Transfer Pompası**
Farklı nitelikli sıvıların transferinde kullanılması için bronz dişlidir.



| Kod | Volt | Basınç | Akış Hızı | Tüketim | Sigorta |
|---|---|---|---|---|---|
| **SL18614** | 12 | 2 bar 29 psi | 15L/dk. | 5A/6A | 10A |
| **SL18615** | 24 | 2 bar 29 psi | 15L/dk. | 3A/4A | 5A |

**UP6 Yakıt ve Su Transfer Pompası**

Farklı nitelikli sıvıların transferinde kullanılması için bronz dişli ve filtrelidir.



| Kod | Volt | Basınç | Akış Hızı | Tüketim | Sigorta |
|---|---|---|---|---|---|
| **SL18616** | 12 | 2 bar 29 psi | 26L/dk. | 9A | 15A |
| **SL18617** | 24 | 2 bar 29 psi | 26L/dk. | 5A | 7,5A |

**UP12 Yakıt ve Su Transfer Pompası**

Farklı nitelikli sıvıların transferinde kullanılması için helisel,bronz dişli ve filtrelidir.



| Kod | Volt | Basınç | Akış Hızı | Tüketim | Sigorta |
|---|---|---|---|---|---|
| **SL18618** | 12 | 2,5 bar 36 psi | 36L/dk. | 14A/15A | 20A |
| **SL18619** | 24 | 2,5 bar 36 psi | 36L/dk. | 8A/9A | 15A |

**UP1/AC Tatlı ve Tuzlu Su Transfer Pompası**
Tuzlu su ve tatlı su transfer pompası küçük parçaların geçişinde problem yaratmayan esnek kauçuk impeller ile çalışır.Gövdesi pirinç üzerine nikel kaplama olup şaftı AISI 303 paslanmaz çeliktendir.İsteğe bağlı olarak 1/2 rekorla veya 25 mm hortum ile kullanılabilir.



| Kod | Volt | Basınç | Akış Hızı | Motor | Sigorta |
|---|---|---|---|---|---|
| **SL18682** | 220 | 1bar 14,5Psi | 30L/dk. | 550W | 4A |

**UPX/AC İçme Suyu Transfer Pompası**
Elektrikli pompa içilebilir su ve sıvılar(şarap,yağ,süt) içindir.Gövdesi ve şaftı AISI 316 paslanmaz çelikten üretilmiştir.Teflon dişli, silikon contalı ve filtrelidir.14 mm çapı olan hortum girişine 3/8'' kalınlığında bağlantı kullanılabilir.



| Kod | Volt | Basınç | Akış Hızı | Motor | Sigorta |
|---|---|---|---|---|---|
| **SL 18680** | 220 | 6bar 87Psi | 10L/dk. | | 1,2A |

### UP2/OIL Yağ Transfer Pompası

Kalın yağlar ve yapışkan sıvıların transferi için helisel bronz dişlidir.Özel boru kiti ile motor haznesinin boşaltılması ve yağlanması sağlanır.



| Kod | Volt | Akış Hızı (ø6mm) | (ø8mm) | (ø12mm) | Tüketim | Sigorta |
|---|---|---|---|---|---|---|
| **SL18620** | 12 | 18L/saat | 54L/saat | 200L/saat | 2,3A | 3A |
| **SL18621** | 24 | 18L/saat | 54L/saat | 200L/saat | 1,1A | 1,5A |

### UP3/OIL Yağ Transfer Pompası

Elektrikli şanzımanlı pompa özellikle kalın yağlar ve yapışkan sıvıların transferi için helisel bronz dişlidir.Özel boru kiti ile motor haznesinin boşaltılması ve yağlanması sağlanır.



| Kod | Volt | Akış Hızı (ø6mm) | (ø8mm) | (ø12mm) | Tüketim | Sigorta |
|---|---|---|---|---|---|---|
| **SL18622** | 12 | 20L/saat | 60L/saat | 330L/saat | 5,5A | 7,5A |
| **SL18623** | 24 | 20L/saat | 60L/saat | 330L/saat | 2,5A | 4A |

### UP6/OIL Yağ Transfer Pompası

Elektrikli şanzımanlı pompa özellikle kalın yağlar ve yapışkan sıvıların transferi için bronz dişlidir.Özel boru kiti ile motor haznesinin boşaltılması ve yağlanması sağlanır.Profesyonel modeldir.



| Kod | Volt | Akış Hızı (ø6mm) | (ø8mm) | (ø12mm) | Tüketim | Sigorta |
|---|---|---|---|---|---|---|
| **SL18624** | 12 | 25L/saat | 75L/saat | 480L/saat | 6,5A | 10A |
| **SL18625** | 24 | 25L/saat | 75L/saat | 480L/saat | 3,5A | 7,5A |

### UP12/OIL Profesyonel Yağ Transfer Pompası

Elektrikli şanzımanlı pompa özellikle kalın yağların yapışkan sıvıların ve posalı sıvıların transferi için uygundur.Profesyonel modeldir.



| Kod | Volt | Akış Hızı (ø12mm) | (ø16mm) | Tüketim | Sigorta |
|---|---|---|---|---|---|
| **SL18626** | 12 | 360L/saat | 900L/saat | 11A/12A | 15A |
| **SL18627** | 24 | 360L/saat | 900L/saat | 5,5A/6,5A | 7,5A |



### UP6/AC Yağ Yakıt ve Su Transfer Pompası

Elektrikli pompa su,yakıt ve kalın yağların transferinde kullanılır.Pirinç gövdeli,bronz dişli,filtreli ve şaftı AISI 303 paslanmaz çeliktendir.16 mm olan boru çapı için 1/2'' kalınlığında bağlantılar kullanılabilir.Motoru 0,55kW ve 3,8A

| Kod | Volt | Basınç | Akış Hızı | Motor | Sigorta |
|---|---|---|---|---|---|
| **SL18681** | 220 | 2.5bar 36Psi | 28L/dk. | 550W | 2,5A |

### UP2/E Elektronik Duş ve Tatlı Su Pompası

Elektronik kontrollü basınç pompası 10 lt. kapasitelidir. Aynı zamanda 3 musluk çalıştırılabilir.Üniversal voltajı sayesinde aşırı yüklemeye karşı korunur.

**Sessiz Çalışma Özelliği**



| Kod | Volt | Basınç | Akış Hızı | Sigorta |
|---|---|---|---|---|
| **SL18669** | 12/24 | 2bar 29Psi | 10L/dk. | 7,5A |

### UP3/E Elektronik Duş ve Tatlı Su Pompası

Otomatik su pompası basınç sistemlidir.12/24V üniversal voltajlı ve çek valflidir.Gövdesi pirinç üzerine nikel kaplamadır.Duş kiti olan yatlarda, kauçuk botlarda ve yelkenli teknelerde kullanılır.

**Sessiz Çalışma Özelliği**



| Kod | Volt | Basınç | Akış Hızı | Sigorta |
|---|---|---|---|---|
| **SL18645** | 12/24 | 2,5 bar 36 Psi | 15L/dk. | 15A |

### DP3 Otomatik Güverte Yıkama Pompası

DP 3 Teflon helisel dişli elektrikli pompalara dahil edilen kittir.Elektronik otomatiğe sahiptir.10 m uzunluğunda sarma hortumlu ve tabancalıdır.Filtreli,basınç switch'li ve çek valflidir.Yıkama tatlı ve tuzlu su ile kullanılabilir.



| Kod | Volt | Basınç | Akış Hızı | Sigorta |
|---|---|---|---|---|
| **SL18654** | 12 | 3 bar 43 Psi | 14L/dk. | 15A |

### UP6/E Otomatik Duş ve Tatlı Su Pompası

Otomatik su pompası basınç sistemlidir.12/24V üniversal voltajlı ve çek valflidir.Gövdesi pirinç üzerine nikel kaplamadır.Duş kiti olan yatlarda, kauçuk botlarda ve yelkenli teknelerde kullanılır.

**Sessiz Çalışma Özelliği**



| | |
|---|---|
| **SL18647** | UP6/E Otomatik Duş ve Tatlı Su Pompası 26lt/dk 12/24V |

### UP6/E-DX Elektronik Tatlı Su Pompası

Su basınç sistemi iki pompalı ve üniversal voltajla çalışan elektronik panellidir.Hızlı motoru sayesinde hız akışı sağlanır.Emiciliği azaltılmış ve sessizdir.Akümülatör tankı gerekli değildir.Fazla yüklemeye karşı korunmalıdır.Pompanın fpnksiyonlarını gösteren monitörü iki led ile çalışır.



**52 LİTRE**

| Kod | Volt | Basınç | Akış Hızı | Sigorta |
|---|---|---|---|---|
| **SL18665** | 12/24 | 2,5bar 36Psi | 66L/dk. | 2x20A |

### UP12/A-V5 24 V Tanklı Hidrofor

24 V ile çalışan su basınç sisteminin akış hızı 36 litredir.5 litre hacimli akümülatör tankı vardır.




| Kod | Volt | Basınç | Akış Hızı | Sigorta |
|---|---|---|---|---|
| **SL18667** | 24 | 2,5bar 36Psi | 36L/dk. | 20A |

### AT1 / AT2 Hidrofor Tankları *Beyaz*

Beyaz boyalı hidrofor tankı otomatik pompalar içindir. Rekoru AISI 304 paslanmaz çeliktendir.Kauçuk zarı gıda malzemeleri üretiminde kullanılması için uygundur.




| Kod | Litre | Basınç (Standart) | Basınç (Max.) | Ölçüleri | Diş Ölçüsü |
|---|---|---|---|---|---|
| **SL18663** | 2 | 1bar 14,5Psi | 10bar 145Psi | Ø131x230,5 | 1/2'' |
| **SL18664** | 5 | 1bar 14,5Psi | 10bar 145Psi | Ø156,5x312,5 | 3/4'' |

### OCS Elektronik Yağ Aktarma Sistemleri

Profesyonel sistemli 3,6,9 valflidir.Kolay monte edilip çalıştırılabilir.



| Kod | Model | Volt | Basınç | Akış Hızı | Sigorta |
|---|---|---|---|---|---|
| **SL18674** | OCS3-E | 12/24 | 2bar 29Psi | 10L/dk. | 4A |



**SL21251** | Hidrofor Otomatik *12V 4.3lt/dk*



**SL21281** | Hidrofor 35 Series *12V 7lt/dk - 80psi*



**SL 21282** | Hidrofor Otomatik Sealux *12V - 11,6lt/dk - 45psi*
**SL 21283** | Hidrofor Otomatik Sealux 24V - *11,6lt/dk - 45psi*



**SL21288** | Hidrofor Otomatik Sealux *12V - 18,9lt/dk - 55psi*
**SL21289** | Hidrofor Otomatik Sealux *24V - 18,9lt/dk - 55psi*



**SL 21253-6** | Hidrofor Otomatik *12V 6lt/dk*
**SL 21253-10** | Hidrofor Otomatik *12V 10lt/dk*
**SL 21253** | Hidrofor Otomatik *12V 12.5lt/dk*
**SL 21254** | Hidrofor Otomatik *24V 12.5lt/dk*



**SL 21255** | Hidrofor Otomatik *12V 17lt/dk*
**SL 21256** | Hidrofor Otomatik *24V 17lt/dk*



**SL 21260** | Hidrofor Otomatik *12V 26,5lt/dk*
**SL 21261** | Hidrofor Otomatik *24V 26,5lt/dk*



**SL 21299** | Hidrofor Yedek Switch 45PSİ

**11,3 lt**



**SL21290** | Tanklı Hidrofor *12V 11,3lt/dk - 0,75lt - 45psi*
**SL21291** | Tanklı Hidrofor *24V 11,3lt/dk - 0,75lt - 45psi*



**SL21292** | Tanklı Hidrofor *12V - 20,8lt/dk - 1lt - 60psi*
**SL21293** | Tanklı Hidrofor *24V - 20,8lt/dk - 1lt - 60psi*



**SL21294** | Tanklı Hidrofor *12V - 18,9lt/dk - 8lt - 60psi*
**SL21295** | Tanklı Hidrofor *24V - 18,9lt/dk - 8lt - 60psi*



**SL21297** | Tanklı Hidrofor 12Jet *61lt /dk 12V*
**SL21298** | Tanklı Hidrofor 24Jet *61lt /dk 24V*



**SL 21245** | Basınç Tankı Plastik 0,75 lt



**SL 21246** | Basınç Tankı Plastik 1 lt

*Metal dişli ie çalışır.*



**SL 21237** | Yakıt Pompası *12V 12lt/dk*
**SL 21238** | Yakıt Pompası *24V 12lt/dk*

*Imperler ile çalışır.*



**SL 21239** | Güverte Yıkama Pompası *12V 30lt/dk*
**SL 21240** | Güverte Yıkama Pompası *24V 30lt/dk*




**SL53190** | **Boiler Quick B3 20lt 220V**

Özel kompozit gövde yeni Quick B3 boiler'lerin en belirgin özelliğidir. 220V AC veya motor devir daim suyuyla ısıtma sağlanabilir. Tankı 1.5 mm kalınlığında AISI 316 paslanmaz çelikten, argon kaynağı kullanılarak üretilmiştir; korozyona yüksek mukavemet sağlar. Geniş ısıtma yüzeyli 1200W rezistans da yine AISI 316 paslanmaz çeliktir. Tankın termal izolasyonu yüksek yoğunlukta poliüretan köpük ile sağlanmıştır. Maksimum çalışma basıncı 6 bar'dır. Paslanmaz çelik braketi ile yatay veya dikey; kolayca monte edilir.Ağırlık 10.4kg.




**SL53191** | **Albin 30lt Paslanmaz Marin Boiler 220V**

Özel kompozit gövde yeni B3 boiler'lerin en belirgin özelliğidir. 220V AC veya motor devir daim suyuyla ısıtma sağlanabilir. Tankı 1.5 mm kalınlığında AISI 316 paslanmaz çelikten, argon kaynağı kullanılarak üretilmiştir; korozyona yüksek mukavemet sağlar. Geniş ısıtma yüzeyli 1200W rezistans da yine AISI 316 paslanmaz çeliktir. Tankın termal izolasyonu yüksek yoğunlukta poliüretan köpük ile sağlanmıştır. Maksimum çalışma basıncı 6 bar'dır. Paslanmaz çelik braketi ile yatay veya dikey; kolayca monte edilir.Ağırlık 11.7kg.




**SL53192** | **Albin 40lt Paslanmaz Marin Boiler 220V**

Özel kompozit gövde yeni B3 boiler'lerin en belirgin özelliğidir. 220V AC veya motor devir daim suyuyla ısıtma sağlanabilir. Tankı 1.5 mm kalınlığında AISI 316 paslanmaz çelikten, argon kaynağı kullanılarak üretilmiştir; korozyona yüksek mukavemet sağlar. Geniş ısıtma yüzeyli 1200W rezistans da yine AISI 316 paslanmaz çeliktir. Tankın termal izolasyonu yüksek yoğunlukta poliüretan köpük ile sağlanmıştır. Maksimum çalışma basıncı 6 bar'dır. Paslanmaz çelik braketi ile yatay veya dikey; kolayca monte edilir.Ağırlık 13.8kg.




**SL53193** | **Albin 60lt Paslanmaz Marin Boiler 220V**

Özel kompozit gövde yeni B3 boiler'lerin en belirgin özelliğidir. 220V AC veya motor devir daim suyuyla ısıtma sağlanabilir. Tankı 1.5 mm kalınlığında AISI 316 paslanmaz çelikten, argon kaynağı kullanılarak üretilmiştir; korozyona yüksek mukavemet sağlar. Geniş ısıtma yüzeyli 1200W rezistans da yine AISI 316 paslanmaz çeliktir. Tankın termal izolasyonu yüksek yoğunlukta poliüretan köpük ile sağlanmıştır. Maksimum çalışma basıncı 6 bar'dır. Paslanmaz çelik braketi ile yatay veya dikey; kolayca monte edilir.Ağırlık 14.6kg.

### *710 HS - 6mm*



**SL 22006** | **710HS Irgat**
*Krom Kavelata 6mm - 12V*

### *800 H - 6mm*



**SL 22010** | **800H Irgat**
*Krom Kavelata 6mm - 12V*

| | | ***710H*** | ***800H*** |
|---|---|---|---|
| Uygun Tekne Boyu | : | 4.5-6 m (15 ile 20 ft) | 6-9 m (20 ile 30 ft) |
| Çapa Boyu | : | 2-7.5 kg | 5-13.6 kg |
| Volt | : | 12 V | 12 V |
| Normal Çalışma Yükü | : | 20 kg | 40 kg |
| Zincir Alma Hızı | : | 17 m/dk. | 19 m/dk. |
| Zincir Bırakma Hızı | : | 22 m/dk. | 22 m/dk. |
| Kesintisiz Çalışma Süresi | : | Max. 15 dk. | |
| Çekilen Akım | : | 12 Amper | 16 Amper |
| Motor Tipi | : | Sabit-Kalıcı Mıknatıslı | Sabit-Kalıcı Mıknatıslı |
| Motor Gücü Giriş/Çıkış | : | 600 W/250 W | 700 W/300 W |
| Motor Verimi | : | %50-%88 | %74 |
| Zincir Kalınlığı | : | 6 mm | 6 mm |
| Halat Kalınlığı | : | 12 mm | 12-14 mm |
| Ağırlık | : | 4 kg/4.3 kg | 7.8 kg |

***710 Serisi***

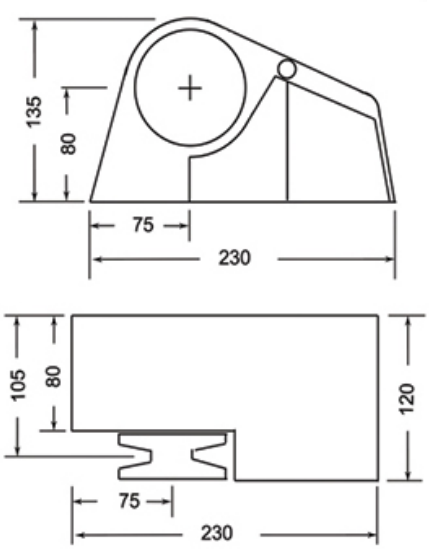


***800 Serisi***

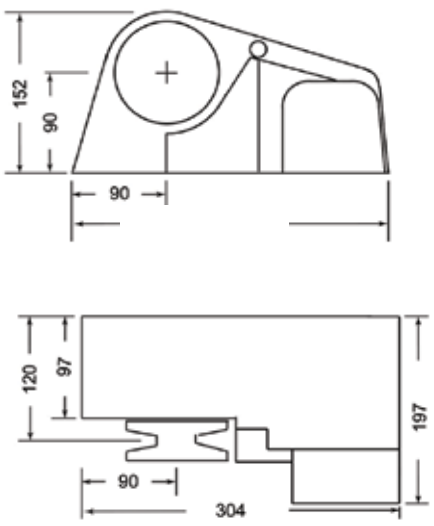


***Paket İçindekiler***



*Irgat Düğmesi*



*Devre Kesici*



*Montaj Vidaları*

## *900 M*



**SL 22016** | **900M Irgat** *Paslanmaz Kavelatalı 6mm - 12V*
**SL 22017** | **900M Irgat** *Paslanmaz Kavelatalı 8mm - 12V*

## *900M*

| | |
|---|---|
| Uygun Tekne Boyu | : 8.4-13.5 m (28 ile 45 ft) |
| Çapa Boyu | : 10-20.4 kg |
| Volt | : 12-24 V |
| Normal Çalışma Yükü | : 72 kg |
| Zincir Alma Hızı | : 18 m/dk. |
| Zincir Bırakma Hızı | : 19 m/dk./Free Fall(serbest düşme) |
| Çekilen Akım | : 25 Amper 12V-13Amp.24V |
| Motor Tipi | : Sabit-Kalıcı Mıknatıslı |
| Motor Gücü Giriş/Çıkış | : 1100 W/450 W |
| Motor Verimi | : %82 |
| Zincir Kalınlığı | : 6-8 mm |
| Halat Kalınlığı | : 12-14 mm |
| Ağırlık | : 9.2 kg |

***Paket İçindekiler***



*Irgat Düğmesi*



*Devre Kesici*



*Montaj Vidaları*

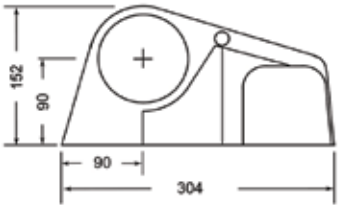


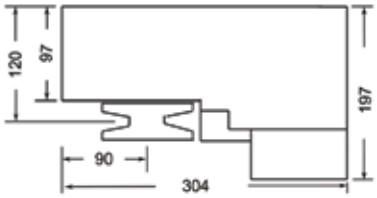



***VN600***

**SL 22018** | **VN 600 Dik Irgat** *6mm*
*Naylon Gövdeli*



***VA600***

**SL 22019** | **VA 600 Dik Irgat** *6mm*
*Alüminyum Gövdeli*



***VA600C***

**SL 22020** | **VA 600C H.Fenerli Dik Irgat** *6mm*
*Alüminyum Gövdeli*



***VS600***

**SL 22021** | **VS 600 Dik Irgat** *6mm*
*Paslanmaz Gövdeli*

***Paket İçindekiler***


*Irgat Düğmesi*


*Devre Kesici*


*Montaj Vidaları*


Irgat Kolu

## 600 Serisi Dik Irgatlar

***VN600 - VA600 - VA600C - VS600 - VS600C***

| | | |
|---|---|---|
| Uygun Tekne Boyu | : | 5.4-8.4 m (18 ile 28 ft) |
| Çapa Boyu | : | 5-13.6 kg |
| Volt | : | 12 V |
| Normal Çalışma Yükü | : | 45 kg |
| Zincir Alma Hızı | : | 20 m/dk. |
| Zincir Bırakma Hızı | : | 22 m/dk. |
| Çekilen Akım | : | 16 Amper |
| Motor Tipi | : | Sabit-Kalıcı Mıknatıslı |
| Motor Gücü Giriş/Çıkış | : | 700 W/300 W |
| Motor Verimi | : | %75 |
| Zincir Kalınlığı | : | 6 mm |
| Halat Kalınlığı | : | 12 mm |
| Ağırlık | : | 5.2-6.2 kg |

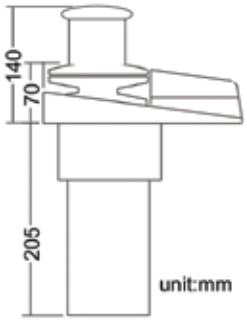


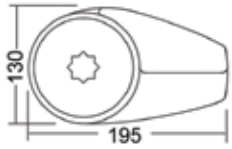


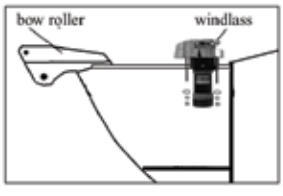

### *VA1000*



**SL 22023** | **VA1000 Dik Irgat** *6mm* *Alüm. Göv.12V*
**SL 22024** | **VA1000 Dik Irgat** *8mm* *Alüm. Göv. 12V*

### *VA1000C*



**SL 22025** | **VA1000C H.Fenerli Dik Irgat** *6mm* *Alüm. Göv. 12V*
**SL 22026** | **VA1000C H.Fenerli Dik Irgat** *8mm* *Alüm. Göv. 12V*

### *VS1000*



**SL 22027** | **VS1000 Dik Irgat** *6mm* *Krom Göv. 12V*
**SL 22028** | **VS1000 Dik Irgat** *8mm* *Krom Göv. 12V*



***Paket İçindekiler***



*Selenoid- Irgat Düğmesi- Devre Kesici -Montaj Vidaları-* Irgat Kolu

## 1000 Serisi Dik Irgatlar

### *VA1000-VA1000C-VS1000-VS1000C*

| | | |
|---|---|---|
| Uygun Tekne Boyu | : | 8.4-12.6 m (28 ile 42 ft) |
| Çapa Boyu | : | 10-18 kg |
| Volt | : | 12-24 V |
| Normal Çalışma Yükü | : | 72 kg |
| Zincir Alma Hızı | : | 18 m/dk. |
| Zincir Bırakma Hızı | : | 20 m/dk. |
| Çekilen Akım | : | 12V-25Amp.24V-13Amp. |
| Motor Tipi | : | Sabit-Kalıcı Mıknatıslı |
| Motor Gücü Giriş/Çıkış | : | 1100 W/450 W |
| Motor Verimi | : | %82 |
| Zincir Kalınlığı | : | 6-8 mm |
| Halat Kalınlığı | : | 12-14 mm |
| Ağırlık VA1000-VA1000C | : | 5.8-6.8 kg |
| Ağırlık VS1000-VS1000C | : | 9-10 kg |

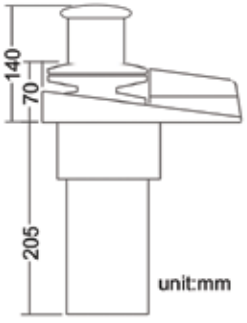


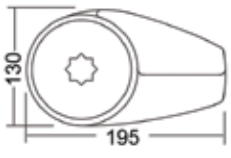


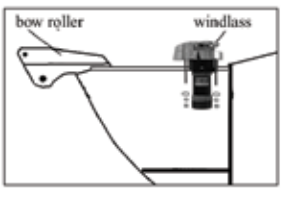



*VS1500*



*VS1500C*

**SL 22066** | **VS1500 Dik Irgat** *8mm Krom Göv.12V*
**SL 22081** | **VS1500 Dik Irgat** *10mm Krom Göv. 12V*
**SL 22083** | **VS1500 Dik Irgat** *8mm Krom Göv. 24V*
**SL 22082** | **VS1500 Dik Irgat** *10mm Krom Göv. 24V*

**SL 22085** | **VS1500C Dik Irgat** *8mm Krom Göv.12V*
**SL 22067** | **VS1500C Dik Irgat** *10mm Krom Göv. 12V*
**SL 22086** | **VS1500C Dik Irgat** *8mm Krom Göv. 24V*
**SL 22084** | **VS1500C Dik Irgat** *10mm Krom Göv. 24V*



## 1500 Serisi Dik Irgatlar

### *VS1500-VS1500C*

***Paket İçindekiler***



*Selenoid- Kontrol Ünitesi- Devre Kesici- Montaj Vidaları*

| | | |
|---|---|---|
| Uygun Tekne Boyu | : | 10-16 m |
| Çapa Boyu | : | 25 kg |
| Volt | : | 12 V-24 V |
| Normal Çalışma Yükü | : | 120 kg |
| Zincir Alma Hızı | : | 16 m/dk. |
| Zincir Bırakma Hızı | : | 18 m/dk. |
| Çekilen Akım | : | 45A(12V)-22A(24V) |
| Motor Tipi | : | Sabit-Kalıcı Mıknatıslı |
| Motor Gücü Giriş/Çıkış | : | 1500 W/600 W |
| Motor Verimi | : | %92-98 |
| Zincir Kalınlığı | : | 8-10 mm DIN766 |
| Halat Kalınlığı | : | 14-16 mm |
| Ağırlık | : | 18 kg |

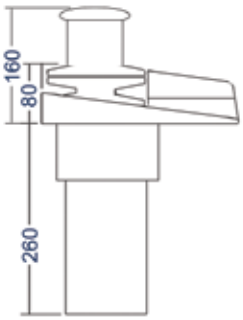


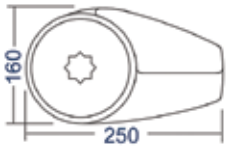


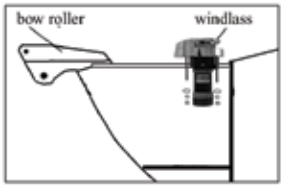

### EC600-EC1000



### EC600S-EC1000S



**SL22032** | **EC600 Elektrikli Vinç** *Alüm. Göv. 12V*
**SL22031** | **EC1000 Elektrikli Vinç** *Alüm. Göv. 12V*
**SL22059** | **EC1000 Elektrikli Vinç** *Alüm. Göv. 24V*

**SL22063** | **EC600S Elektrikli Vinç** *Krom Göv. 12V*
**SL22064** | **EC1000S Elektrikli Vinç** *Krom Göv. 12V*
**SL22065** | **EC1000S Elektrikli Vinç** *Krom Göv. 24V*



***Paket İçindekiler***



*CB 002*



*Montaj Vidaları*

| | ***EC600-EC600S*** | ***EC1000-EC1000S*** |
|---|---|---|
| Volt | : 12 V | 12 V-24 V |
| Normal Çalışma Yükü | : 45 kg | 72 kg |
| Halat Alma Hızı | : 20 m/dk. | 18 m/dk. |
| Çekilen Akım | : 16 Amper | 25-13 Amper |
| Motor Tipi | : Sabit-Kalıcı Mıknatıslı | Sabit-Kalıcı Mıknatıslı |
| Motor Gücü Giriş/Çıkış | : 700 W/300 W | 1100 W/450 W |
| Motor Verimi | : %75 | %82 |
| Halat Kalınlığı | : 6-14 mm | 6-14 mm |
| Ağırlık | : 4.7 kg | 5.3 kg |
| Vinç Ölçüsü | : 66 mm | 66 mm |

# *W Serisi Yatık Motorlu Dik Irgatlar*



***WN700***

**SL 22101** | **WN700 Dik Irgat** *6mm*
*Naylon Gövdeli 12V*



***WA700***

**SL 22102** | **WA700 Dik Irgat** *6mm*
*Alüm. Gövdeli 12V*



***WA700C***

**SL 22104** | **WA700C H.Fenerli Dik Irgat** *6mm*
*Alüm. Gövdeli 12V*

***Paket İçindekiler***



*Irgat Düğmesi*



*Devre Kesici*



*Montaj Vidaları*

## *WX700-WA700-WA700C-WS700-WS700C*

| | | |
|---|---|---|
| Uygun Tekne Boyu | : | 5.4-9m(18-30ft) |
| Volt | : | 12 V DC |
| Normal Çalışma Yükü | : | 55 kg(120 lb) |
| Zincir Alma Hızı | : | 22 m/dk. |
| Zincir Bırakma Hızı | : | 27 m/dk. |
| Çekilen Akım | : | 40A(12V) |
| Zincir Kalınlığı | : | 6 mm DIN766 |
| Halat Kalınlığı | : | 12 mm |
| Ağırlık | : | 7.7-10kg(17-22lb) |

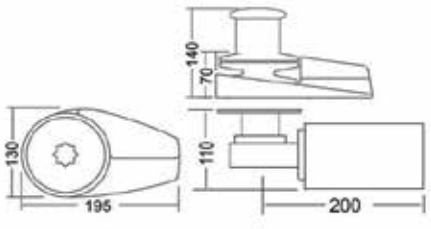

# *W Serisi Yatık Motorlu Dik Irgatlar*



***WA1100***

**SL 22110** | **WA1100 Dik Irgat** *6mm*
*Alüm. Gövdeli 12V*

**SL 22111** | **WA1100 Dik Irgat** *8mm*
*Alüm. Gövdeli 12V*



***WA1100C***

**SL 22112** | **WA1100C H.Fenerli Dik Irgat** *6mm*
*Alüm. Gövdeli 12V*

**SL 22113** | **WA1100C H.Fenerli Dik Irgat** *8mm*
*Alüm. Gövdeli 12V*



***WS1100C***

**SL 22117** | **WS1100C H.Fenerli Dik Irgat** *8mm*
*Krom Gövdeli 12V*

***Paket İçindekiler***



*Selenoid- Irgat Düğmesi- Devre Kesici- Montaj Vidaları*

## *WA1100-WA1100C-WS1100-WS1100C*

| | |
|---|---|
| Uygun Tekne Boyu | : 8.4-12.6m(28-42ft) |
| Volt | : 12 V DC |
| Normal Çalışma Yükü | : 85 kg(120 lb) |
| Zincir Alma Hızı | : 20 m/dk. |
| Zincir Bırakma Hızı | : 24 m/dk. |
| Çekilen Akım | : 65A(12V) |
| Zincir Kalınlığı | : 6-8 mm DIN766 |
| Halat Kalınlığı | : 12-14 mm |
| Ağırlık | : 9-12kg(20-26lb) |

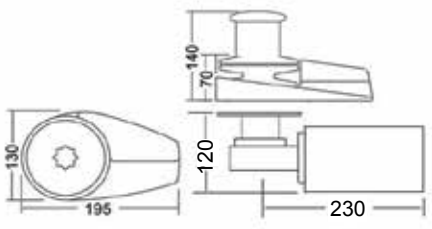

# W Serisi Yatık Motorlu Dik Irgatlar

**Paket İçindekiler**



*Selenoid- Irgat Düğmesi- Devre Kesici- Montaj Vidaları*



## WS1500

| | |
|---|---|
| **SL 22118** | **WS1500 Dik Irgat** *8mm Krom Gövdeli 12V* |
| **SL 22119** | **WS1500 Dik Irgat** *10mm Krom Gövdeli 12V* |
| **SL 22122** | **WS1500 Dik Irgat** *8mm Krom Gövdeli 24V* |
| **SL 22123** | **WS1500 Dik Irgat** *10mm Krom Gövdeli 24V* |



## WS1500C

| | |
|---|---|
| **SL 22120** | **WS1500C H.Fenerli Dik Irgat** *8mm Krom Gövdeli 12V* |
| **SL 22121** | **WS1500C H.Fenerli Dik Irgat** *10mm Krom Gövdeli 12V* |
| **SL 22124** | **WS1500C H.Fenerli Dik Irgat** *8mm Krom Gövdeli 24V* |
| **SL 22125** | **WS1500C H.Fenerli Dik Irgat** *10mm Krom Gövdeli 24V* |

---





▶ *Lofrance ırgarlar için de uygundur.*

| | |
|---|---|
| **SL 22134-8** | Kavelata *8 mm* |
| **SL 22134-10** | Kavelata *10 mm* |

| | |
|---|---|
| **SL 22071** | Krom Kavelata 6mm<br>12 mm halatlar için uygundur |
| **SL 22072** | Krom Kavelata 8mm<br>14 mm halatlar için uygundur |








**SL 22075** | HA1500 Yatay Irgat 8mm 12V
**SL 22076** | HA1500 Yatay Irgat 10mm 12V

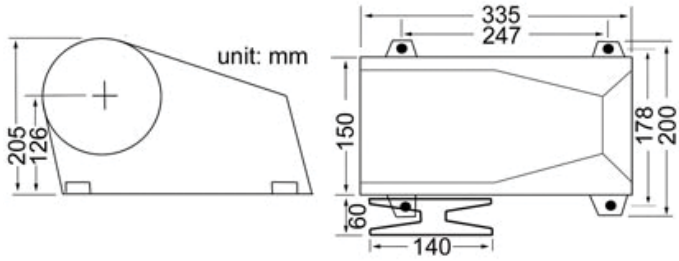


***Paket İçindekiler***



*Selenoid- Irgat Düğmesi- Devre Kesici- Montaj Vidaları*

## *HA1500*

| | | |
|---|---|---|
| Uygun Tekne Boyu | : | 12-18m(40-60ft) |
| Volt | : | 12 V DC |
| Maks. Alan sayısı Çalışma Yükü | : | 680 kg(1500 lb) |
| Tipik Çalışma Yükü | : | 120 kg(265 lb) |
| Maks.Alan sayısı geri alma hızı | : | 20 kg(67ft)dak. |
| Zincir bırakma hızı | : | güç çıkışı 22m(73ft)/dak |
| Güncel çekim | : | 690 Amp |
| Mevcut Çekim (maks.) | : | 440 Amp |
| Dişli Tipi | : | Sonsuz Dişli |
| Ağırlık | : | 15,4kg(34lb) |




**SL 22142** | Selenoid K-400 *12V-400A*
**SL 22143** | Selenoid K-400 *24V-800A*



**SL 22061** | Selenoid K-200*12V-200A*
**SL 22062** | Selenoid K-200 *24V-560A*




**SL22150** | Bada Selenoid 12V 500-1500W, 3 Tırnak
**SL22151** | Bada Selenoid 24V 500-1500W, 3 Tırnak
**SL22152** | Bada Selenoid 24V 1500-3000W, 3 Tırnak

---



YENİ

**SL22040-K** | Şase Terminali 2XM8 Kutuplu,*Kırmızı*
**SL22040-S** | Şase Terminali 2XM8 Kutuplu,*Siyah*



**SL22090** | Irgat Düğmesi *sw-200 çekme*

---



**SL22130** | Otomatik Sigorta 40 Amp
**SL22136** | Otomatik Sigorta 60 Amp
**SL22137** | Otomatik Sigorta 100 Amp
**SL22138** | Otomatik Sigorta 135 Amp
**SL22139** | Otomatik Sigorta 150 Amp
**SL22140** | Otomatik Sigorta 200 Amp



**SL 22041** | Irgat Ayak Butonu

*Her marka ırgat ve baş pervaneye uygundur.*






**SL 18170** | Irgat ve baş pervane uzaktan kumanda sistemi



**SL 22036** | **HH-005**
Kablolu Kumanda *5 mt*



**SL 22135** | Igrat Butonu *(çift)*




**SL 22039** | **FS-200** *Ayak Butonu*
*12V-24V 200Amper*



**SL22147** | Matromarine Ayak Butonu
*Siyah(Down)*
**SL22148** | Matromarine Ayak Butonu
*Siyah(Up)*




**SL22145** | Matromarine Ayak Butonu
*Beyaz(Down)*
**SL22146** | Matromarine Ayak Butonu
*Beyaz(Up)*

# Yetkili Bayi



### Hidrolik Dümen Silindirleri

| Kod | Model | Tavsiye Edilen Pompa Modeli | Uygun Tekne Boyu |
|---|---|---|---|
| **SL 50005** | DS-50 | DP 30-42 | 5-8mt |
| **SL 50006** | DS-70S | DP 30-42 | 7-11mt |
| **SL 50007** | DS-150S | DP 63-75 | 9-15mt |
| **SL 50008** | DS-290S | DP 75-88 | 13-21mt |
| **SL 50009** | DS-460S | DP 88-120 | 19-25mt |
| **SL 50010** | DS-660S | DP 120 | 25-31mt |



**DP30-42**



**DP63-75-88**



**DP120**

### Hidrolik Dümen Pompaları

| Kod | Model | |
|---|---|---|
| **SL 50001** | DP42-K | Hidrolik Pompa Kilitli |
| **SL 50050** | DP-63 | Hidrolik Pompa |
| **SL 50050-K** | DP-63-K | Hidrolik Pompa Kilitli |
| **SL 50002** | DP-75 | Hidrolik Pompa |
| **SL 50002-K** | DP-75-K | Hidrolik Pompa Kilitli |
| **SL 50003** | DP-88 | Hidrolik Pompa |
| **SL 50003-K** | DP-88-K | Hidrolik Pompa Kilitli |
| **SL 50004** | DP-120 | Hidrolik Pompa |
| **SL 50004-K** | DP-120-K | Hidrolik Pompa Kilitli |



**DKV-4**



**DKV-6**

| | |
|---|---|
| **SL 50017** | DKV-4 Dört Yollu Kilit Valf |
| **SL 50018** | DKV-6 Altı Yollu Kilit Valf |



| Yekeler Kod | Model |
|---|---|
| **SL 50011** | DY-50 |
| **SL 50012** | DY-70S |
| **SL 50013** | DY-150S |
| **SL 50014** | DY-290S |
| **SL 50015** | DY-460S |
| **SL 50016** | DY-660S |



**DIN 766 / GRADE 40 Kalibre Zincirler**

| Kod | DIN | Çap | Ölçüler | Yüzey | kg/mtr |
|---|---|---|---|---|---|
| **SL41300** | 766 | 6,0 | 6,0 x 18,5 | Sıcak Daldırma | 0,800 |
| **SL41301** | 766 | 8,0 | 8,0 x 24 | Sıcak Daldırma | 1,400 |
| **SL41302** | 766 | 10,0 | 10,0 x 28 | Sıcak Daldırma | 2,300 |
| **SL41303** | 766 | 12,0 | 12,0 x 36 | Sıcak Daldırma | 3,300 |
| **SL41304** | 766 | 14,0 | 14,0 x 41 | Sıcak Daldırma | 4,400 |

**6 mm zincirler 30 mt ve 60 mt olarak satılır.**

---

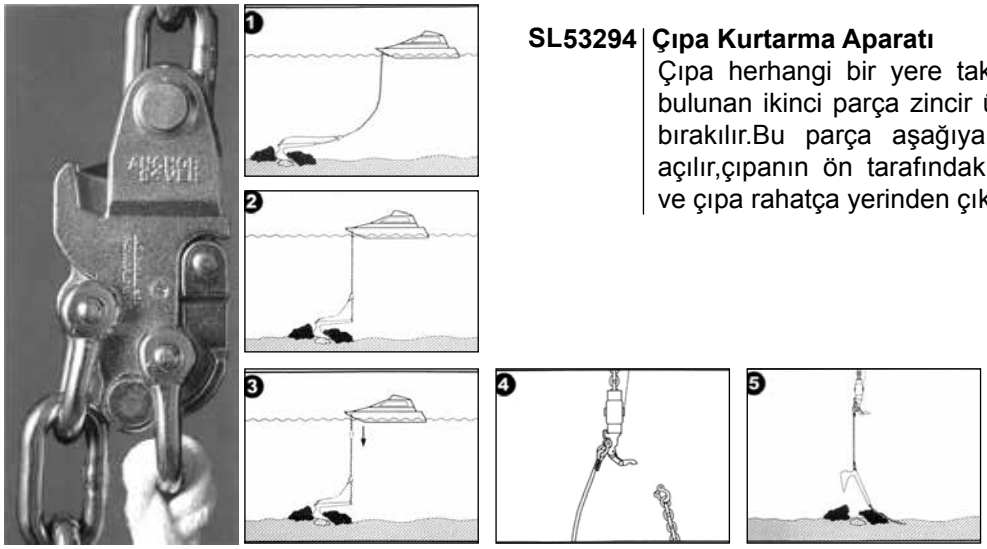

**SL53294** | **Çıpa Kurtarma Aparatı**
Çıpa herhangi bir yere takıldığında teknede bulunan ikinci parça zincir üzerinden aşağıya bırakılır.Bu parça aşağıya düştüğünde kilit açılır,çıpanın ön tarafındaki bağlantı kurtulur ve çıpa rahatça yerinden çıkartılır.

---

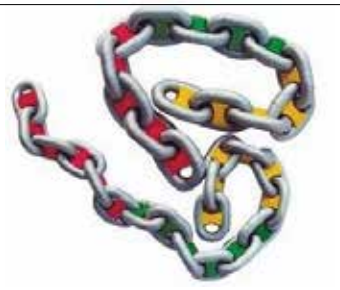

*6mm İşaretleme Paketi 14 Adet*
*8mm İşaretleme Paketi 10 Adet*

*10mm İşaretleme Paketi 8 Adet*
*12mm İşaretleme Paketi 6 Adet*



**SL 41200-B** | Zincir İşaretleme Kiti *6 mm Beyaz*
**SL 41200-K** | Zincir İşaretleme Kiti *6 mm Kırmızı*
**SL 41200-M** | Zincir İşaretleme Kiti *6 mm Mavi*
**SL 41200-S** | Zincir İşaretleme Kiti *6 mm Sarı*
**SL 41200-Y** | Zincir İşaretleme Kiti *6 mm Yeşil*
**SL 41201-B** | Zincir İşaretleme Kiti *8 mm Beyaz*
**SL 41201-K** | Zincir İşaretleme Kiti *8 mm Kırmızı*
**SL 41201-M** | Zincir İşaretleme Kiti *8 mm Mavi*
**SL 41201-S** | Zincir İşaretleme Kiti *8 mm Sarı*
**SL 41201-Y** | Zincir İşaretleme Kiti *8 mm Yeşil*

**SL41202-B** | Zincir İşaretleme Kiti *10 mm Beyaz*
**SL41202-K** | Zincir İşaretleme Kiti *10 mm Kırmızı*
**SL41202-M** | Zincir İşaretleme Kiti *10 mm Mavi*
**SL41202-S** | Zincir İşaretleme Kiti *10 mm Sarı*
**SL41202-Y** | Zincir İşaretleme Kiti *10 mm Yeşil*
**SL41203-B** | Zincir İşaretleme Kiti *12 mm Beyaz*
**SL41203-K** | Zincir İşaretleme Kiti *12 mm Kırmızı*
**SL41203-M** | Zincir İşaretleme Kiti *12 mm Mavi*
**SL41203-S** | Zincir İşaretleme Kiti *12 mm Sarı*
**SL41203-Y** | Zincir İşaretleme Kiti *12 mm Yeşil*



| | |
|---|---|
| **SL30010-5** | Çıpa Danfort Galv. 5 kg |
| **SL30010-7** | Çıpa Danfort Galv. 7 kg |
| **SL30010-9** | Çıpa Danfort Galv. 9 kg |
| **SL30010-14** | Çıpa Danfort Galv. 14 kg |



| | |
|---|---|
| **SL30020-1** | Çıpa Şemsiye Galv. 1,5 kg |
| **SL30020-2** | Çıpa Şemsiye Galv. 2,5 kg |
| **SL30020-4** | Çıpa Şemsiye Galv. 4 kg |
| **SL30020-6** | Çıpa Şemsiye Galv. 6 kg |
| **SL30020-8** | Çıpa Şemsiye Galv. 8 kg |



| | |
|---|---|
| **SL30038-6** | Çıpa Paslanmaz Delta Modeli CR-NI 6kg |
| **SL30038-8** | Çıpa Paslanmaz Delta Modeli CR-NI 8kg |
| **SL30038-10** | Çıpa Paslanmaz Delta Modeli CR-NI 10kg |
| **SL30038-12** | Çıpa Paslanmaz Delta Modeli CR-NI 12kg |
| **SL30038-16** | Çıpa Paslanmaz Delta Modeli CR-NI 16kg |
| **SL30038-20** | Çıpa Paslanmaz Delta Modeli CR-NI 20kg |



| | |
|---|---|
| **SL30054-7** | Çıpa Galv. Delta Modeli 7,5 kg |
| **SL30054-10** | Çıpa Galv. Delta Modeli 10 kg |
| **SL30054-15** | Çıpa Galv. Delta Modeli 15 kg |
| **SL30054-20** | Çıpa Galv. Delta Modeli 20 kg |
| **SL30054-25** | Çıpa Galv. Delta Modeli 25 kg |
| **SL30054-32** | Çıpa Galv. Delta Modeli 32 kg |



| | |
|---|---|
| **SL30017** | Çıpa Döküm Gemi<br>*60-80-130-150-180 kg* |



| | |
|---|---|
| **SL30025** | Çıpa Krom Pulluk 9 kg |



| | |
|---|---|
| **SL30047-3** | Çıpa CR-NI Şemsiye CR-NI 3 kg |
| **SL30047-6** | Çıpa CR-NI Şemsiye CR-NI 6 kg |



| | |
|---|---|
| **SL30027-5** | Çıpa CR-NI Danfort 5 kg |
| **SL30027-7** | Çıpa CR-NI Danfort 7 kg |
| **SL30027-10** | Çıpa CR-NI Danfort 10 kg |
| **SL30027-15** | Çıpa CR-NI Danfort 15 kg |



| | |
|---|---|
| **SL53289** | Çıpa Kurtarma Kancası CR-NI |



| | |
|---|---|
| **SL53290** | Zincir Dağıtıcı Yükseklik Ayarlı |




| | |
|---|---|
| **SL30100-5** | Çıpa Ultra CR-NI 5 kg |
| **SL30100-8** | Çıpa Ultra CR-NI 8 kg |
| **SL30100-12** | Çıpa Ultra CR-NI 12 kg |
| **SL30100-16** | Çıpa Ultra CR-NI 16 kg |
| **SL30100-21** | Çıpa Ultra CR-NI 21 kg |
| **SL30100-27** | Çıpa Ultra CR-NI 27 kg |
| **SL30100-35** | Çıpa Ultra CR-NI 35 kg |
| **SL30100-45** | Çıpa Ultra CR-NI 45 kg |
| **SL30100-60** | Çıpa Ultra CR-NI 60 kg |
| **SL30100-80** | Çıpa Ultra CR-NI 80 kg |
| **SL30100-100** | Çıpa Ultra CR-NI 100 kg |
| **SL30100-130** | Çıpa Ultra CR-NI 130 kg |
| **SL30100-160** | Çıpa Ultra CR-NI 160 kg |
| **SL30100-200** | Çıpa Ultra CR-NI 200 kg |



| | |
|---|---|
| **SL30110** | Fırdöndü Ultra CR-NI 6 mm |
| **SL30111** | Fırdöndü Ultra CR-NI 6-8 mm |
| **SL30112** | Fırdöndü Ultra CR-NI 8-10 mm |
| **SL30113** | Fırdöndü Ultra CR-NI 10-13 mm |
| **SL30114** | Fırdöndü Ultra CR-NI 12-16 mm |
| **SL30115** | Fırdöndü Ultra CR-NI 16-20 mm |



**SL 51123** | Bot Pompası *YESHI 6lt Gri*

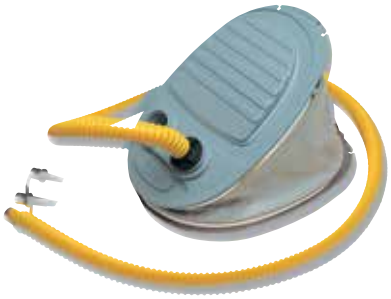

**SL 51104** | Bot Pompası *Ayak Basmalı 4 lt Model-Bravo1*



**SL51122-5** | Bot Pompası Yeshi 5 lt
**SL51122-6** | Bot Pompası Yeshi 6 lt




**SL51106** | Bot Pompası Elektrikli *OV4* 950 lt/dk
**SL51126** | Bot Pompası OV10 2000 lt/dk



**SL51107** | Bot Pompası Elle Basmalı 1.4L
*Boy: 340mm Çap:100mm*



**SL51120** | Şişme Bot Pompası Yedek Ucu



**SL34017** | Şişme Bot Tamir Kiti



**SL34015** | Şişme Bot Taşıma Tekerleği
*Çift*



**SL34018-G** | Bot Iskarmoz Takımı *Gri*
**SL34018-S** | Bot Iskarmoz Takımı *Siyah*



**SL 34024-G** | El Tutamağı *Gri*
**SL 34024-S** | El Tutamağı *Siyah*



**SL34025-G** | Bot Iskarmoz Takımı *Gri*
**SL34025-S** | Bot Iskarmoz Takımı *Siyah*



**SL 34020-G** | El Tutamağı *Gri*
**SL 34020-S** | El Tutamağı *Siyah*



**SL34019-G** | Bot Küreği Tutamağı *Gri*
**SL34019-S** | Bot Küreği Tutamağı *Siyah*



**SL34021-G** | Bot İp Geçişi *Gri*
**SL34021-S** | Bot İp Geçişi *Siyah*



**SL34016** | Bot Valfi



**SL34023** | Bot Tapası Oval



**SL34022** | Bot Konisi




YENİ

**SL52220** | Seabird Mass Paddle Board 11.6”
350x86x15cm




YENİ

**SL52221** | Seabird Wave2 Paddle Board 11.6”
350x86x15cm




YENİ

**SL52222** | Obrien Hilo 10’ 6”
10’6”x32”x5”
Inflatable Sup şişirebilir.




YENİ

**SL 52223** | Obrien Kona 10’6”
10’6” x 32” x5”




YENİ

**SL52206** | Tubester(1 kişilik)
54” 137cm



YENİ

**SL52207** | Le Tube (1 kişilik)
156” 142cm



YENİ

**SL52255** | Tek Kişilik Kano
Yükseklik : 43 cm
Genişlik : 75 cm
Uzunluk : 264 cm
Kapasite : 120 kg



YENİ

**SL52254** | Tek Kişilik Kano Koltuklu+Kamış Yuvalı
Yükseklik : 40 cm
Genişlik : 78 cm
Uzunluk : 285 cm
Kapasite : 150 kg




**SL 52208** | Spoiler 2 (2 kişilik)
70”x65”




**SL 52209** | Barca 2 (2 kişilik)
70”x63”




**SL 52210** | Baller 2 (2 kişilik)
66”x66”




**SL 52211** | Baller 3 (3 kişilik)
70”x78”




**SL 52212** | Batwing 3 (3 kişilik)
62”x105”




**SL 52213** | Barca 3 (3 kişilik)
62”x105”




**SL 52204-4** | Ringo İpi
(4 kişilik)



**SL 52204-2** | Ringo İpi
(2 kişilik)

**SL 52204-6** | Ringo İpi
(6 kişilik)




**SL 52202** | Kayak İpi Kırmızı




**SL 52203** | Kayak İpi Yeşil



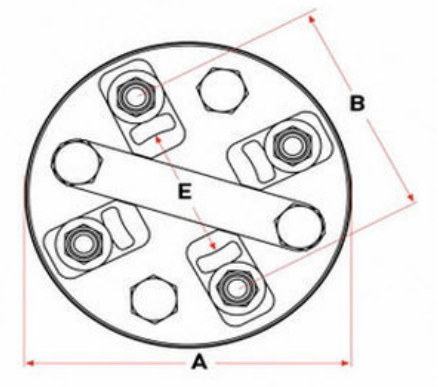


**KAPLİNLER**

| | A | B | E | L | Q | R | ŞANZIMANLAR |
|---|---|---|---|---|---|---|---|
| **SL61111** | 115 | 80 | 60 | 30 | M10 | 4 | VOLVO |
| **SL61112** | 115 | 82,55 | 63,5 | 30 | M10 | 4 | B/W,PRM,ZF-HURTH,TECHNODRİVE,BAYSAN |
| **SL61113** | 120 | 95 | 65 | 30 | M10 | 6 | KÖYSAN H4 |
| **SL61114** | 135 | 100 | 65 | 50 | M10 | 4 | YANMAR |
| **SL61115** | 130 | 103 | 75 | 50 | M10 | 6 | KÖYSAN H1,H2 |

---

**MOTOR TAKOZU**



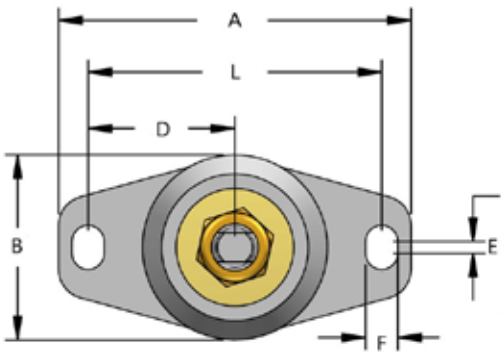


| | L | A | B | H | F | E | F | CİVATA |
|---|---|---|---|---|---|---|---|---|
| **SL 61130** | 100 | 120 | 60 | 38 | 14 | 14 | 11 | M12 |
| **SL 61131** | 100 | 120 | 60 | 38 | 14 | 14 | 11 | M14 |
| **SL 61132** | 100 | 120 | 60 | 38 | 14 | 14 | 11 | M16 |
| **SL 61133** | 140 | 183 | 75 | 50 | 20 | 30 | 13 | M16 |

YENİ



**SL54075** | Duman Dedektörü Pilli

YENİ



**SL54059** | Fiberglas Saplı Balta 600gr.
**SL54059-1** | Ahşap Saplı Balta

YENİ




**SL54078** | Yangın Söndürme Tüpü 2kg KKT
**SL54079** | Yangın Söndürme Tüpü 6kg KKT



**SL42201** | Yangın Söndürücü Dolabı
174x424 mm
1 kg

YENİ



**SL42202** | Yangın Söndürücü Dolabı
204x477 mm
2 kg



**Ufo Tutya Standart Model**

| Kod | Model | Çap (mm) |
|---|---|---|
| **SL 48049** | Ufo Tutya | 50 |
| **SL 48050** | Ufo Tutya | 70 |
| **SL 48051** | Ufo Tutya | 90 |
| **SL 48052** | Ufo Tutya | 110 |



**Ufo Tutya Kalın Model**

| Kod | Model | Çap (mm) | Ağırlık (gr) |
|---|---|---|---|
| **SL 48053** | Ufo Tutya | 110 | 800gr |
| **SL 48054** | Ufo Tutya | 125 | 1200gr |

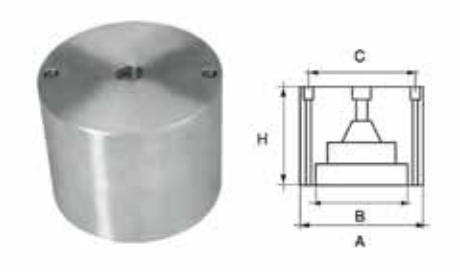


**Ferretti Tutya**

| Kod | A (Ø) | B (Ø) | C (Ø) | H (Ø) |
|---|---|---|---|---|
| **SL 48155** | 155 | 116 | 132 | 126 |
| **SL 48156** | 203 | 165 | 182 | 160 |
| **SL 48157** | 235 | 183 | 210 | 160 |



**Demirli Tutya**

| Kod | Model | Ağırlık (kg) |
|---|---|---|
| **SL 48070** | Demirli Tutya | 0.900 |
| **SL 48071** | Demirli Tutya | 1.8 |

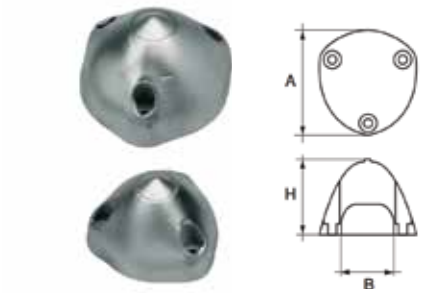


**Max Prop Tutya**

| Kod | A (Ø) | B (Ø) | H (Ø) |
|---|---|---|---|
| **SL 48145** | 67 | 38 | 40 |
| **SL 48146** | 73 | 42 | 40 |
| **SL 48147** | 84 | 46 | 60 |
| **SL 48148** | 100 | 53 | 60 |
| **SL 48149** | 132 | 82 | 80 |




**Vetüs Tipi VT100 Tutya**

| Kod | Ağırlık (kg) |
|---|---|
| **SL 48150** | 1.20 |
| **SL 48151** | 0,55 |
| **SL 48152** | 0,40 |



| | |
|---|---|
| **SL48093** | Pervane Tutyası *Ø25mm* |
| **SL48094** | Pervane Tutyası *Ø30mm* |
| **SL48095** | Pervane Tutyası *Ø35mm* |
| **SL48096** | Pervane Tutyası *Ø40mm* |
| **SL48097** | Pervane Tutyası *Ø45mm* |
| **SL48098** | Pervane Tutyası *Ø50mm* |
| **SL48099** | Pervane Tutyası *Ø60mm* |



| | |
|---|---|
| **SL48084** | Şaft Tutyası *Dar Ø25mm* |
| **SL48085** | Şaft Tutyası *Dar Ø30mm* |
| **SL48086** | Şaft Tutyası *Dar Ø35mm* |
| **SL48087** | Şaft Tutyası *Dar Ø40mm* |
| **SL48088** | Şaft Tutyası *Dar Ø45mm* |
| **SL48089** | Şaft Tutyası *Dar Ø50mm* |




| | |
|---|---|
| **SL48079** | V Tipi Tutya *Delikli Model* 1 kg |
| **SL48080** | V Tipi Tutya *Kanallı Model* 2 kg |
| **SL48081** | V Tipi Tutya *Kanallı Model* 3 kg |
| **SL48082** | V Tipi Tutya *Kanallı Model* 4 kg |
| **SL48083** | V Tipi Tutya *Kanallı Model* 5 kg |



| | |
|---|---|
| **SL48055** | Şaft Tutya *Ø25mm* |
| **SL48056** | Şaft Tutya *Ø30mm* |
| **SL48057** | Şaft Tutya *Ø35mm* |
| **SL48058** | Şaft Tutya *Ø40mm* |
| **SL48059** | Şaft Tutya *Ø45mm* |
| **SL48060** | Şaft Tutya *Ø50mm* |
| **SL48061** | Şaft Tutya *Ø55mm* |
| **SL48062** | Şaft Tutya *Ø60mm* |
| **SL48063** | Şaft Tutya *Ø65mm* |
| **SL48064** | Şaft Tutya *Ø70mm* |
| **SL48065** | Şaft Tutya *Ø75mm* |
| **SL48066** | Şaft Tutya *Ø80mm* |
| **SL48067** | Şaft Tutya *Ø90mm* |
| **SL48068** | Şaft Tutya *Ø100mm* |
| **SL48069** | Şaft Tutya *Ø110mm* |



| | |
|---|---|
| **SL48069-30** | Halat Kesici Şaft Tutyası *Ø30mm* |
| **SL48069-35** | Halat Kesici Şaft Tutyası *Ø35mm* |
| **SL48069-40** | Halat Kesici Şaft Tutyası *Ø40mm* |
| **SL48069-45** | Halat Kesici Şaft Tutyası *Ø45mm* |
| **SL48069-50** | Halat Kesici Şaft Tutyası *Ø50mm* |



**Kelepçeler *Paslanmaz***

| | | | |
|---|---|---|---|
| **SL 47101** | Kelepçe | 10-16 | mm (dar) |
| **SL 47102** | Kelepçe | 12-20 | mm (dar) |
| **SL 47103** | Kelepçe | 16-25 | mm (dar) |
| **SL 47104** | Kelepçe | 20-32 | mm |
| **SL 47105** | Kelepçe | 25-40 | mm |
| **SL 47106** | Kelepçe | 30-45 | mm |
| **SL 47107** | Kelepçe | 32-50 | mm |
| **SL 47108** | Kelepçe | 40-60 | mm |
| **SL 47109** | Kelepçe | 50-70 | mm |
| **SL 47110** | Kelepçe | 60-80 | mm |
| **SL 47111** | Kelepçe | 70-90 | mm |
| **SL 47112** | Kelepçe | 80-100 | mm |
| **SL 47113** | Kelepçe | 90-110 | mm |
| **SL 47114** | Kelepçe | 100-120 | mm |
| **SL 47115** | Kelepçe | 110-130 | mm |
| **SL 47117** | Kelepçe | 130-150 | mm |



**Ağır Hizmet Hortum Kelepçeleri *Paslanmaz***

| | | | |
|---|---|---|---|
| **SL 47207** | Ağır Hizmet Hortum Kelepçesi | 47-51 | mm |
| **SL 47208** | Ağır Hizmet Hortum Kelepçesi | 51-55 | mm |
| **SL 47209** | Ağır Hizmet Hortum Kelepçesi | 55-59 | mm |
| **SL 47210** | Ağır Hizmet Hortum Kelepçesi | 59-63 | mm |
| **SL 47211** | Ağır Hizmet Hortum Kelepçesi | 63-68 | mm |
| **SL 47212** | Ağır Hizmet Hortum Kelepçesi | 68-73 | mm |
| **SL 47213** | Ağır Hizmet Hortum Kelepçesi | 73-79 | mm |
| **SL 47214** | Ağır Hizmet Hortum Kelepçesi | 79-85 | mm |
| **SL 47215** | Ağır Hizmet Hortum Kelepçesi | 85-91 | mm |
| **SL 47216** | Ağır Hizmet Hortum Kelepçesi | 91-97 | mm |
| **SL 47217** | Ağır Hizmet Hortum Kelepçesi | 97-103 | mm |
| **SL 47218** | Ağır Hizmet Hortum Kelepçesi | 104-112 | mm |
| **SL 47219** | Ağır Hizmet Hortum Kelepçesi | 112-121 | mm |
| **SL 47220** | Ağır Hizmet Hortum Kelepçesi | 121-130 | mm |
| **SL 47221** | Ağır Hizmet Hortum Kelepçesi | 130-140 | mm |
| **SL 47222** | Ağır Hizmet Hortum Kelepçesi | 140-150 | mm |
| **SL 47223** | Ağır Hizmet Hortum Kelepçesi | 150-162 | mm |
| **SL 47224** | Ağır Hizmet Hortum Kelepçesi | 162-174 | mm |
| **SL 47225** | Ağır Hizmet Hortum Kelepçesi | 175-187 | mm |



| | |
|---|---|
| **SL45023** | Miçoz Komple 3/8'' |
| **SL45024** | Miçoz Komple 1/2'' |
| **SL45025** | Miçoz Komple 3/4'' |
| **SL45026** | Miçoz Komple *Delikli* 1'' |



| | |
|---|---|
| **SL45027** | Miçoz Tapası 3/8'' |
| **SL45028** | Miçoz Tapası 1/2'' |
| **SL45029** | Miçoz Tapası 3/4'' |




**SL54062** | Imo Sembolleri 15cmx15cm










**SL54065** | Imo Poster




**SL54063** | Imo Sembolleri 10cmx30cm




**SL54066** | Can Yeleği Kullanma Talimatı




**SL54067** | Denize Çöp Atma Posteri



**SL54068-1** | Ayakkabı ile Girilmez
**SL54068-2** | Sigara İçilmez
**SL54068-3** | Tuvalete Atma



**SL54012** | Hortum Rekorları Alman 1.5'' - 2'' - 2.5''
**SL54015** | Hortum Rekorları Japon 1.5'' - 2'' - 2.5''
**SL54026** | Tek Kör Tapalar Alman 1.5'' - 2'' - 2.5''
**SL54028** | Tek Kör Tapalar Japon 1.5'' - 2'' - 2.5''



**SL54050** | Yangın Elbisesi Takım




**SL54043-F** | Yangın Dolabı D Tipi Fiber



**SL54043-P** | Yangın Dolabı D Tipi Plastik




**SL54044** | Yangın Plan Kutusu



**SL54039** | Yangın Hortumu 1.5''
**SL54040** | Yangın Hortumu 2''
**SL54041** | Yangın Hortumu 2.5''
**SL54042** | Yangın Hortumu 3''



**SL54001** | Immenrsion Suits
(Isı Koruyucu Elbise)



**SL54002** | Acil Kaçış Seti



**SL 54056** | El İskandili *20 Kulaç Gemi Tipi*



**SL 54054** | El İskandili 30mt *Yat Tipi*



**SL 26107** | Akü Sandığı *Tekli (h:26cm 60x30cm)*
**SL 26108** | Akü Sandığı *Çiftli (h:26cm 60x60cm)*



**SL55230** | Yağ Emici Bez(Ped) 50x40cm (100'lü paket)



YENİ

**SL54059** | Fiberglass Saplı Balta 600gr.
**SL54059-1** | Ahşap Saplı Balta



YENİ

**SL 54058** | Yüzer Filika Çakısı



**SL54005** | Filika Gıdası




**SL54003** | Filika Suyu




YENİ

**SL 48179** | Yük Gerdirme Halatı *4,25cmx25mm 680 kg*




**SL55401** **Mastofill 3 kg**
**SL55401-20** **Mastofill 20 kg**
*Mastofil çift komponentli, solventsiz epoksi esaslı mükemmel bir dolgu macunudur.*




**SL55402** **Morafiller Armuz 3 kg**
**SL55402-20** **Morafiller Armuz 20 kg**
*Morafiller armuz çift komponentli,poliüretan esaslı, darbe ve aşınma dayanımı yüksek,kalın tip solventsiz macundur.*




**SL55403** **Morafiller 114/A 1kg**
**SL55403-20** **Morafiller 114/A 20 kg**
*çift kompnentli,poliüretan esaslı,darbe ve aşınma dayanımı yüksek,solventsiz ince macundur.*




**SL55407** **Moradur 2,5 lt**
**SL55407-15** **Moradur 15 lt**
*Moradur çift komponetli,poliüretan esaslı dolgu astarıdır.*




**SL55408** **Mastofill-F 1 kg**
*Çift kompenantlı yoklama macunu*




**SL55415** **Morabilge**
Sintine Boyası 2,5 lt
**SL55415-20** **Morabilge**
Sintine Boyası 20 kg




**SL55416** **Ventofiller Light 3 lt**
**SL55416-15** **Ventofiller Light 15 lt**
*Çift kompenantlı düşük yoğunluklu,epoksi esaslı macun.*




**SL55414** **Nonskıd(Kaymaz Boya) 2,5 lt**
**SL55414-20** **Nonskıd(Kaymaz Boya) 20kg**
*Alkid esaslı,kaymaz son kat boyadır.*




**SL55417** **Moragel-V 2,5 lt**
**SL55417-15** **Moragel-V 15 lt**
Polüretan vernik.




**SL55409** | **Moravia 500 2,5 lt**
**SL55409-25** | **Moravia 500 25 kg**
*Kırmızı Zehirli boyadır. Alüminyum tekneler hariç.*




**SL55411** | **SPC 2,5 lt**
**SL55411-20** | **SPC 20 kg**
*Self-Polishing Antifoulig deniz hayvancılıklarına karşı çok etkili bir boyadır.*




**SL55410** | **Ultra 2,5 lt**
**SL55410-20** | **Ultra 20 kg**
*Gezi teknelerinin, yatların,GRP ve alüminyum teknelerin karinasında kullanılan uzun ömürlü ve dayanıklı antifoulig boyadır.*




**SL55412** | **Morapox 2,5 lt**
**SL55412-20** | **Morapox 20 kg**
*Çift komponentli epoksi esaslı parlak son kat boyadır.*




**SL55418** | **Optima 20 kg**
Geniş kullanıma sahip sezonluk zehirli boyadır.




**SL55419** | **Marine Filler 5 kg**
**SL55419-20** | **Marine Filler 25 kg**
Sentetik macun.




**SL55413** | **Moragloss 2,5 lt**
**SL55403-20** | **Moragloss 20 kg**
Son kat sentetik boyadır.




**SL55420** | **Moragel 2,5 lt**
**SL55420-15** | **Moragel 20 kg**
Çift kompenentli polietilen esaslı boyadır.



**SL55421** | **Copper Paint 2,5 lt**
**SL55421-25** | **Copper Paint 25 kg**
Tekneler hariç kullananılabilen sezonluk zehirli boyadır.




**SL55406** | **Ekstra Sülyen 2,5 lt**
**SL55406-20** | **Ekstra Sülyen 17 lt**
*Alkid esaslı,kaliteli antikorozif astardır.Sentetik esaslı her türlü boyanın altına astar olarak tavsiye edilir.*




**SL55404** | **Silver 2,5 lt**
**SL55404-20** | **Silver 20 kg**
*Silver klor kauçuk esaslı astar boyadır.İçeriğindeki alüminyum pasta ve yardımcı antikorozif pigmentler pasa karşı tam koruma sağlar.*




**SL55000** | Marin Paspas Welcome Aboard
40x68 cm




**SL55003** | Marin Paspas Çıpa
*40x68 cm*




**SL55004** | Marin Paspas Çıpa Oval
40x68 cm




**SL55005** | Marin Paspas Balıklı Oval
*40x68 cm*




**SL55006** | Marin Paspas Pusula
*40x68 cm*




**SL55007** | Marin Paspas Yunus
*40x68 cm*



300 ml.

**SL53079** Sikaflex 290 *Armuz Dolgu Macunu*



300 ml.

**SL53080** Sikaflex 291 *Beyaz*
**SL53078** Sikaflex 291 *Siyah*



300 ml.

**SL53081** Sikaflex 292 *Güçlü Esnek Yapıştırıcı*



300 ml.

**SL53082-S** Sikaflex 295 UV Siyah *Cam Yapıştırıcı*
**SL53082-B** Sikaflex 295 UV Beyaz *Cam Yapıştırıcı*



**SL53083** Sikaflex 290 *DC Armuz Macunu 600 ml.Siyah*
**SL53084** Sikaflex 298 *DC Akışkan Marin Yapıştırıcı 600 ml. Kahverengi*



**SL53085** **SL53086**

*Multi Primer 290 Temizleyici ve Yapışma Artırıcı*




**SL55115-1** Güderi Kurulama *Cam Bezi 43x32cm*
**SL55115** Güderi Kurulama *Cam Bezi (12'li paket) 43x32cm*




**SL55501** Perfects *Ahşap,Teak ve Taş Yüzeylerden Leke Çıkarıcı Sprey 400ml (Kolisi 12'lidir.)*




**SL55101** Metal Cilası *Krem 200 gr.*




**SL55105** Marpol F3 *Cila/Finish 1kg*
**SL55106** Marpol C3 *Pasta/Cila 1kg*
**SL55107** Marpol M1 İnce*Pasta/Cila 1kg*

Acil Kaçış Seti 282
Ağ Lambası 45
Ahşap Tapa 157
Ahşap ve Taş Yüzeylerden Leke Çıkarıcı Sprey 287
Akıllı Hortum 140
Akü Kutup Başı 201
Akü Kutusu 201
Akü Sandığı 283
Akü Şalter 200
Akü Şarj Cihazları 196-197
Ampermetre Şöntü 185
Anten Ayağı 191
Antenler 190-193
Asma Kilit 89
Atık Su Şamandırası 185
Ay Klips 153
Aydınlatma Lambası 218-219
Aydınlatmalar 218

Babalar 82
Bağlantı Kovanı 156
Balık Bulucular 188
Bardaklıklar 52-53
Barometre 37
Basamak Katlanır 68
Basınç Tankı 251
Basmalı Dolap Kulbu 88
Batmaz Anahtarlık 153
Batmaz Halat 158
ışıklı Bayrak direkleri 28-30
bayrak direkleri 32-33
Bayrak fırdöndüsü 39
Bayraklar 39
Benzin Depo Bağlantısı 149
Benzin Hortumu 148
Benzin Hortumu Puarı 148
Benzin Jakı 149
Bezel kit 20
Bidon Şişme 109
Blower 98
Boiler 255
Bosa Kancası 78
Bot Aksesuarları 273
Bot Kürekleri 163
Bot Pompaları 272
Boyalar 284-285
Burun makarası 72-73
Buton 203
Buzdolapları 105

Can Kurtarma Şamandırası 47
Can Simidi TSE'li 47
Can Simit Braketi 46
Can Yeleği Feneri 45
Can Yelekleri 50
Cansalı/Tank sabitleme braketi 40
Cansalları 40
Cetveller 43

Çakar Fener Güneş Enerjili 230
Çakmak Soketi 207
Çamçak 140
Çek Valf 156
Çıpa Kondektörü 75
Çıpa Kurtarma Aparatı 269
Çıpa Kurtarma Kancası 271
Çıpalar 270-271
Çolak kol 20

D Halka 79
Demir Küresi 49
Deniz Demiri 41
Deniz Suyu Filtresi 119
Depo Dolum Anahtar Yedek 115
Depo Dolum Yuvası 108
Depo Dolumlar 112-113-114-115
Devre Kesici 200
Dıştan Takma Motor Asma Braketi 152
Dıştan Takma Motor Havuz Montaj Kiti 20
Dıştan Takma Motor Kablo Spirali Flanşlı 151
Dıştan Takma Motor Kilidi 89
Dıştan Takma Motor L Ayna Kiti 20
Dijital Voltmetre 207
Direksiyon Kutusu 20
Direksiyon Telleri 19
Diyaframlı Atık Su Pompası Matromarine 129
Dizel Isıtıcı 99
Diyaframlı Duş Pompası Matromarine 129
Duman Sinyali 48
Duş Boşaltma Sistemi 109
Duş Kafası 109
Duş Yuvası 108-110-114
Dümen Açı Sensörü 185
Dümen Topuzu 181
Dümenler 176-181
Dürbün 48

Egzoz Çıkışları 82
Egzoz Susturucuları 141
El Feneri 48

El İskandili Gemi Tip 283
El İskandili 30mt 41
El Maytabı Kırmızı 48
El Megafonu 243
Elbise Askısı 86
Elektrikli Tuvalet Conta Takımları 127
Elektrikli Tuvaletler 123-124-125
Elektrikli Tuvalet Kontrol Panel 125
Elektrikli Kornalar 238-242
emniyet ekipmanları 41
Esnetme Yaylar 161
Emniyet Stobu 149
Eş Kenar 49
Eşya Taşıyıcılar 54
Evyeler 106

Fırdöndü 75
Fare Engelleyici 161
Fırınlar 104
Filtre Ekipmanı 118
Filtre Kapağı Yedek 118
Fiş Priz Su 203
Flap seti Matromarine 150
Florasan 224

Gaz kolu yedek parça 19
Gazlı Amortisör 89
Gazlı Amortisör braketi 89
Gergi Kilit 93
Gömme Fiş-Priz 203
Gömme Kulp 86-87
Gönderal Kanca 162
Gönyeler 43
Göstergeler 182-187
Gurcata Lambası 226
Güverte Su Çıkışı 115
Güverte Taban Süzgeci 83
Güverte Yıkama Pompası 247

Halat Atar 47
Halat Atar Manuel 47
Halat Esnetme 160-161
Halat Geçişi 78
Halat Kesici 159
Halat Kıstırmaçı 70
Halkalı Köprü 79
Halkalı Saplama CR-NI 78
Halkalı Trifon Mapa 78
Hararet Müşiri 182
Haritalar 42
Hatch Kolu Yedek 62
Hatches 62-63
Hava Firarı 97
Havalandırma 94-95-96
Havalı Kornalar 240
Havuz Körüğü 153
Hidrofor Tankları 251
Hidroforlar 250-253
Hidrolik Dümen Sistemleri 268
Hidrostatik Kilit 40
Hoparlörler 194
Hortum Kondektörü 116
Hortum Sifonu 116
Hortumlu Duş 109
Huni 140

Imo Sembolleri 281
Irgat Ekipmanları 266-267
Irgat Şalteri 266
Irgatlar 256-265
Isı Koruyucu Elbise 282
Isı Koruyucu Elbise TPA 47
Iskarmoz 80
Iskarmoz Çubuğu Yedek 80
Işıklı şamandıralar 44

İmpeller Lastiği 142-147
İlk Yardım Ekipmanları 51
İskota Halatı 158
İşaret Aynası 43
İzalatör 196

Kabin Lambası 222
Kablo Çıkışı Plastik 203
Kakıç Ucu 162
Kakıçlar 162
Kamış Yuvaları 154-155
Kampana 38
Kanca CR-NI 77
Kanca Plastik 167
Kano Küreği 165
Kapı Kancası 93
Kapı Kolu 88
Kapı Sürgüsü 93
Kaplin 276
Karbon Pis Su Koku Filtresi 121
Kare Tabanlı Köprü 79
Kasetli Portatif Tuvalet 120
Kayış Tokası 169
Kelepçeler 280
Kıstırmaç 69

Kilitli Menteşe 93
Kitaplar 42
Klemens 75-77
Koç Boynuzu 84
Koku Filtresi 118
Koltuk 14
Koltuk ayağı 15
Koltuk braketi 15
kombine fenerler 31
Kompresörlü Kornalar 236-237
Kondese Lastiği 145
Koni 49
Kontrol Kapağı 101
Kontak Anahtarı 202
Kopça 169
Korna Butonu 203
Korna Kompresörleri 241
Kornalar 236-242
Krom Lumbozar 61
Krom Radansalar 158
Kulplu Bas Aç Kilit 86
Kumanda kolları 16-17
Kumanda telleri 18-19
Kurt Ağızları 85
Kurtarma Halkası 41
Kuşgözü Mapa 77
Küçük Tüp Dedantörü 104
Küllük 54
Küpeşte Fitilleri 172-173-174
Kürek Palası 165

Lastikli Klips 170
Led ampul 216-217
Liftin 74
Liman feneri 36
Lumboz Kilidi 62
Lumboz Menteşesi 62
Lumbozlar 58-61
Lüx Karabina 76

Mandal Kilit 171
Maceratör 129
Makaralar 64-68
Makaralı Yassı Bağlama 71
Mantar Manika 94
Manuel Sintine Pompası 117
Manuel Tuvaletler 122
Manuel Tuvalet Pompa Kiti 122
Manuel Tuvalet Pompası 122
Marco Pompalar 246-249
Marin Kablo 203
Marin Paspaslar 286
Masa 10
Masa Ayağı Alt Tabla 11
Masa Ayakları 13
Masa Braketi Katlanır 11
Mazot Su Ayırıcı Filtre 118
Megafonlar 244-245
Menteşeler 90-91
Merdiven Lambası 220-221
Merdivenler 7
Metal Cilası Krem 287
Miçoz 157
Miçoz sarı 280
Monoverboard Işıklı Dumanlı Şamandıra 48
Motor Aynası 152
Motor Kanatı 150
Motor Kolu Uzatma Aparatı 162
Motor Taşıma Arabası 151
Motor Tokozu 276
Motor Vardevelaya Montaj Braketi 152
Motor Yıkama Kulağı 147
Musluklar 107

Nal Can Simidi 47
Nal Can Simit Braketi 46
Nem Alıcı 95
Norsmenler 74

Oval Tabanlı Köprü 79
Ocaklar 102-103-104
Oil Box 159
Okuma Lambası 222
Otomatik Sigorta 213

Paraşütlü Fişek 48
Pasarella Askısı 3
Pasarella Montaj Ayağı 6
Pasarella Montaj Yuvası 6
Pasarella Üçgen Montaj 6
Pasarellalar 2,5
Pelikan Kancası 41
Pergeller 43
Pervaneler 151
Pis Su Çıkış Dolum Kapağı 113
Pis Su Koku Filtresi 121
Pis Su Tankı Matromarine 128
Pis Su Tankı Sistemi 138
Plastik Cırt 170
Plastik Hatches 63
Plastik Kapaklar 100-101
Plastik Köprü 170

Portatif Tuvalet 120
Plastik Radansa 158
Priz Duvar Tipi 205
Priz Duvar Tipi 205
Projektörler 226-229
Projetör Kumanda Takımı 231
Pusulalar 55-57

Radar Reflektörü 49
Radansa 158
Rüzgar yön gösterge Windex 193
Rüzgar yön gösterge 43
Radyo Teyp Muhafaza Kapağı 195
Radyo/USB Müzik Çalar,Bluetooth 195
Rafting Küreği 164

Saatler 37
Sahil Adaptörü Dönüştürücü 204-205
Sahil Besleme Fişi 204
Sahil Besleme Priz 204
Selenoid 266
Seyir fenerleri 22-27
Seyir fenerleri SL 100 35
Seyir Fenerleri SL 50 34
Sigorta Kutusu 202
Sigorta Yuvası 202
Sikaflex 287
Silecek Kolu 199
Silecek Motoru 199
Silecek Takımı 199
Silgi 199
Silindir 49
Sintine Çıkışları 156
Sintine Kontrol Paneli 209
Sintine Otomatiği 235
Sintine Pompaları 231-234
Sis Kornası 243
Sis Kornası Plastik 51
Snap Shackle 78
Stop telleri 19
Stoper 92
Solar Havalandırma 99
Su Altı Lambası 225
Su Dolum Kapağı 112
Su Firarı 157
Su Kovası 159
Su Pompası 159
Su Sporları 274-275
Sup Küreği 164
Sustalı Kilit 76
Sürat Gösterge Pitotu 185
Sürat-Zaman-Mesafe Bulucu 43
Süzgeç CR-NI 83
Switch 214-215
Switch Paneller 208-215

Şamandıra Braketi 46
Şamandıra Montaj Flanşı 185
Şamandıralar 136-137
Şarj Soketi 206-207
Şarjlı Işıldak 227
Şişme Su Tankı 138
Şişme Bot Pompası Yedek Ucu 272
Şişme Bot Tamir Kiti 272
Şişme Bot Taşıma Tekerleği 272

Taharet Musluğu 121
Tanklar 138-139
Tapa Genleşebilen 157
Tavan Lambaları 218-219
Tek Pistonlu Flap Seti Matromarine 150
Telsizler 189
Tencere Tutucu 102
Tenteler 167
Tente Parçaları CR-NI 168-169
Tente Aksesuarları Plastik 166-167
Tente Çıtçıtı 170
Tente Destek Ayağı 167
Tente Gergi Aparatı Teleskopik 163
Tente Rayı 171
Terazi 21
Terminal 198
Toka 171
Traka 69
Tutamak 80-81
Tutyalar 278-279
Tuvalet Kapağı 120
Tuvalet Kontrol Paneli 119
Tuvalet Portatif Deluxe 124-125
Tuvalet Tamir Takımı 122
Tuvaletler 122-125
Tüp Sabitleme Braketi 104

U Mapa 76
Usturmaca Askısı 134
Usturmaça Kılıfları 135
Usturmaçalar 130-134
Uzaktan Kumandalı Projektör 228-229

Üçgen Halka 79
Üçgen mapa 92

Vakumlu Tuvalet Matromarine su pompası 125
Vantilatör 99
Vardavela Montaj Pulu 81
Vardevela Ağı 158
Vardevela Ayağı 81
Vasistas 89
Vida Kapağı 171
Vinç Kolları 70
Vinç Kolu Yuvası 70

Webasto 99

Yağ Emici Bez 283
Yağ Müşürü 182
Yağ Pompası 159
Yakıt Çıkış Hortumu 138
Yakıt Tank Kapağı 139
Yakıt Depo Dolum Kapağı 112
Yakıt ve Su Şamandırası 185
Yangın Battaniyesi 51
Yangın Dolabı 282
Yangın Hortumu 282
Yangın Söndürücü Dolabı 277
Yansıtıcı Bant 47
Yapışkanlı Cırt Cırt 170
Yassı Bağlama Halatı 71
Yassı Bağlama Halatı Yedek 71
Yedek Motor Kiti Matromarine 123
Yelken Rayı 171
Yer Sifonu Emniyet Toplu 83
Yuvarlak Halka 79

Zincir Eki 77
Zincir Dağıtıcı 271
Zincir İşaretleme Kiti 269
Zincir Kilidi 76
Zincir Kilitleme Mapası 78
Zincir Stoperi 78
Zincirler 269

# İçindekiler




sayfa 10



sayfa 101



sayfa 211



sayfa 121



sayfa 181



sayfa 54



sayfa 105



sayfa 271



sayfa 63



sayfa 27



sayfa 225



sayfa 252



sayfa 96



sayfa 154



sayfa 194



sayfa 234

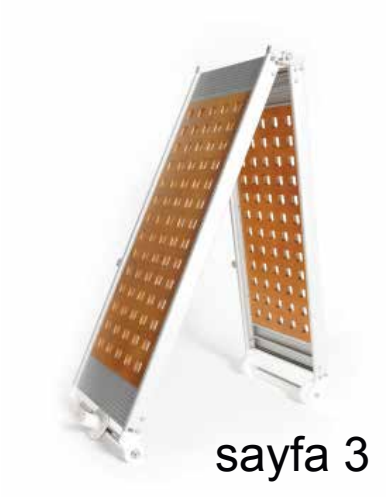
sayfa 3


sayfa 8


sayfa 12


sayfa 16


sayfa 21


sayfa 27


sayfa 44


sayfa 54


sayfa 53


sayfa 58


sayfa 64


sayfa 76


sayfa 96


sayfa 106


sayfa 111


sayfa 130

# İçindekiler




sayfa 139



sayfa 156



sayfa 167



sayfa 176



sayfa 225




sayfa 186



sayfa 192



sayfa 200



sayfa 212



sayfa 218



sayfa 234



sayfa 242



sayfa 258



sayfa 252



sayfa 278



sayfa 82



sayfa 14



sayfa 220



sayfa 154



sayfa 267



sayfa 242



sayfa 100



sayfa 189



sayfa 36



sayfa 117



sayfa 9



sayfa 71



sayfa 224



sayfa 120



sayfa 40



sayfa 115



sayfa 11